



広報

いすみ



第16回いすみ健康マラソン～増田明美杯～

おもな内容

- ・市長、議長新年のあいさつ・・・・・・・・・・ 2～4
- ・各種表彰など・・・・・・・・・・・・・・・・・・ 5～6
- ・令和5年分確定申告のご案内・・・・・・・・・・ 8
- ・イベント・募集・・・・・・・・・・・・・・・・・・ 15～20

あきらめのないまち

いすみ市をめぐりて



いすみ市長
太田 洋

市民の皆様には、令和6年の新春をお元気で迎えのこととお慶び申し上げます。昨年は、異常気象の影響で台風などによる被害があった年でありました。加えて、世界各地で戦争や紛争が起こり、世界経済が大きく変わり、物価高をはじめ、市民生活に多くの影響を与えました。そのため、昨年は市民生活と地域経済を守るための施策を実施しましたが、

今年も引き続き生活や経済を守る市政に力強く取り組んでまいります。一方、私たちの日常生活を苦しめてきた新型コロナウイルス感染症は、市民及び関係者の感染防止の取り組みとワクチン接種によって、ようやく下火となってきました。市民の皆様には規則正しい生活と休養、体力の維持に努めて欲しいと思います。

さて、いすみ市は、今年で合併19年目を迎えました。振り返りますと、合併時は厳しい財政のもとでの出発となりましたが、議会、市民の皆様のご協力で困難を乗り越え、市独自の施策ができるようになりました。これからは財政状況をみながら、可能な限り、子供から大人まで、幸せ、安心、笑顔あふれるいすみ市の実現

に向けて全力で取り組んでまいりますので、引き続きご協力をよろしくお願い申し上げます。

各種施策の実施にあたっては、いすみ市を取り巻く環境を踏まえ、まずは、「あきらめのないまち いすみ市」と「若い人が戻ってきたくなるまち いすみ市」の実現が求められている最重要課題だと肝に銘じて取り組んでまいります。特に、県との密接な関係が大切であると考え、県とのパイプをしっかりと結び、県政の光が全地域に行き渡るよう、引き続き努力してまいります。

その結果、実現した具体例としては、①長生、夷隅、鴨川までの高規格道路「茂原・一宮・大原道路」「鴨川・大原道路」の期成同盟会が新たに発

足し知事に説明したことが、実現に向けて国土交通大臣に要望を行うこと、②荻谷新田野バイパスの内、弥正から佐室までの9.1kmの測量がいよいよ始まったこと、③県が所有するトンボの沼の再整備が始まること、④津波に備えて、日在から大原漁港までの間に津波防潮堤を築くための市民会議が始まったこと、⑤毎年、大雨時に浸水していた佐室、高谷地区を流れる落合川が整備され、被害がなくなったこと、⑥各地区で県道の改良が進められていることなど、県事業が多く実施されてきています。

一方、市では、市役所岬庁舎と岬公民館を統合し岬公民館を再整備しましたが、更に、老朽化した市役所夷隅庁舎を解体し新たに庁舎を弥正地区に整備すること、また、大原公民館の改修にあわせて新たに2階に市立図書館を整備すること、千葉国体時に整備したホッケー場の老朽化のため、令和8年開催の国民体育大会

関東ブロック大会などにあわせてグラウンドの再整備を行うこと、また、10年後、ゴミ処理を市原市と共同処理する予定ですが、当分の間使用するいすみクリーンセンターの老朽化部分を改修すること、更に、市民生活に直結した河川、道路、排水、舗装工事に力を入れるほか、子育て、介護、福祉、教育などにも重点をおいてまいります。

この考えをもとに、令和6年度の市政運営にあたっては、

- ① 市民が「あきらめないまち いすみ市」の実現を目指すこと
- ② 「若い人が戻ってきたくなるまち いすみ市」を実現すること
- ③ 安心して暮らすため、福祉、介護、医療、地域交通を更に充実すること
- ④ 結婚、妊娠、出産、子育てから働く世代や高齢者が生き生きと希望をもって暮らせるいすみ市をつくること
- ⑤ 道路、排水、舗装工事を実施し、

生活しやすい、いすみ市を実現すること

- ⑥ 地場産業の農業、水産業、商工業を支え、発展させること
- ⑦ 教育、文化芸術の振興を図ること
- ⑧ 観光振興に向けて夷隅郡市2市2町が共同して取り組むため新たな仕組みをつくること
- ⑨ 新たな仕事を生み出す仕組みをつくり支援すること

などを中心に、施策を実施してまいります。

このことで、いすみ市が地域の中心的役割を果たせるよう努めてまいります。

以上、新年の所信を申し上げますが、引き続き、議会、市民の皆様の声を大切にして、幸せ、安心、笑顔あふれるいすみ市をつくるため、全力で諸課題に取り組んでまいります。今年が市民の皆様にとって実り多い年であり、ご祈念申し上げます。新年のご挨拶といたします。

安心・安全・豊かな暮らしを目指して



いすみ市議会議長
麻生 実

新年あけましておめでとうござい
ます。

市民の皆様におかれましては、輝
かしい新春をお健やかに迎えのこ
とと、心よりお慶び申し上げます。

一昨年12月に議長就任以来、より
身近な開かれた議会の実現を念頭に
置き、議会運営に努めてまいりま
した。

新春を迎え、いすみ市のより一層
の発展のために、引き続き努力して
まいりたいと決意を新たにしております。

ます。

さて、新型コロナウイルス感染症
は、昨年5月に5類感染症に移行し、
いすみ健康マラソン等の各種イベン
トも再開し、徐々にコロナ禍前の生
活に戻りつつあるところです。

その一方で、長引く猛暑や台風13
号による豪雨など、これまでに経験
のない自然災害や、ロシアによるウ
クライナ侵攻をきっかけに様々なも
のの価格が上昇し、私たちの生活は
大きな影響を受けました。また、少
子高齢化の進行に伴う担い手不足や
労働力不足などの問題は深刻化して
きております。

市議会といたしましては、山積す
る課題に立ち向かいながら、家計や
中小企業の負担軽減を目的とした財
政支援策をより一層進めていくよう

取り組むとともに、市議会と行政が
両輪となり諸政策を着実に実行する
など、自らの役割を果たしてまいり
ます。

そして、市民の皆様の安心、安全
で豊かな暮らしを目指して議員一丸
となり、力を注いでまいりたいと考
えております。

結びに、本年も市議会に対しまし
て、一層のご支援、ご協力を賜りま
すとともに、市民の皆様にとって実
り多い素晴らしい年になりますこと
を心よりご祈念申し上げます、新
年のご挨拶といたします。





叙勲・褒章おめでとうございます

黄綬褒章



長谷 清さん
JR 東日本千葉支社
千葉保線技術センターエルダー

46年の長きにわたり、鉄道の保線業務に携わり、鉄道輸送の安定にご尽力されました。

「この度、黄綬褒章を賜り、光栄に存じます。国鉄職員、東日本旅客鉄道株式会社（JR 東日本）社員として46年余り、鉄道の線路保守及び検査に従事してまいりました。大勢の方々のご指導、ご支援に感謝申し上げます。この栄誉に恥じぬよう一層精進してまいります。」と話されました。

瑞宝単光章



久貝 栄さん
元千葉県警部

36年半の長きにわたり、警察官として、県民の生命・財産の保護など治安の維持にご尽力されました。

「この度、瑞宝単光章を賜り、身に余る光栄に存じます。これもひとえに、警察関係者や地域の皆様方のご支援とご指導の賜物と感謝申し上げます。今後もこの栄誉を励みとし、一層精進いたす所存です。」と話されました。



農事功績表彰 おめでとうございます



秋場 静さん
元千葉県指導農業士会会長
元一宮・岬梨組合組合長

地域農業の発展に貢献し、農業経営に従事する農業実践の功労者を表彰する農事功績表彰において、市内から秋場静さんが「緑白綬有功章」を受章されました。



文化の日 千葉県功労者表彰 おめでとうございます



岩井 豊重さん
元いすみ市議会議員

各方面でそれぞれ顕著な功績を上げ、千葉県の発展に多大な貢献をされた方々を表彰する文化の日千葉県功労者表彰において、市内から岩井豊重さんが受賞されました。



法務大臣表彰おめでとうございます

11月に開催された、第66回千葉県更生保護大会において、保護司の渡邊健司さんが法務大臣表彰を受賞されました。

渡邊さんは、平成16年12月に法務大臣から保護司を委嘱され、19年間にわたる犯罪や非行をした人の改善更生や立ち直りを支える更生保護活動が認められ、今回の受賞となりました。





千葉県中学校新人体育大会 柔道大会 ～優勝おめでとうございます！～

第46回千葉県中学校新人体育大会柔道大会が10月28日・29日に市原市のゼットエー武道場で開催され、大原中2年の平山幹大さんひらやまかんたが男子個人戦90kg以下級に出場し、見事優勝に輝きました。

平山幹大さん▶



ソフトボール秋季大会 優勝は日在チーム！

いすみ市スポーツ協会ソフトボール部主催の第45回秋季ブロック対抗ソフトボール大会が、10月22日に釈迦谷運動公園ソフトボール場で開催され、日在チームが優勝を果たしました。

優勝した日在チーム▶



U-15 ジュニアユースホッケー 日本代表に選出！日本優勝！

大原中学校ホッケー部、田中さくらさん(3年)が、「U-15 ジュニアユースホッケー日本代表」に選出され、11月にオーストラリアで開催された国際大会「2023 HOCKEY WA GRYPHON CUP」に出場しました。

田中さんは、全国の精鋭が集まった代表選考会を見事に勝ち抜き、大会では日の丸をつけて全試合に出場し、日本チームを優勝に導きました。

田中さくらさん▶



内閣総理大臣杯 第51回全日本 空手道選手権大会出場！

12月9日に東京武道館で開催された「内閣総理大臣杯第51回全日本空手道選手権大会」に東京都世田谷学園高等学校2年の小高悠翔さんおだか ゆうと(岬町三門)が東京都代表で出場しました。

小高さんは、男子組手団体戦に出場し、準優勝を果たしました。今後ますますの活躍が期待されます。

小高悠翔さん▶



📣 七つ子を祝う

「これからも健康に育つように」と願いを込めて、いすみ市女性の会連絡協議会夷隅・大原・岬の各支部役員が11月10日、市内の保育所（園）及びこども園を訪問し、来年小学校入学を迎える年長組の児童に、七つ子のお祝いとしてメッセージを添えた千歳飴や文具などを贈りました。

プレゼントを受け取った児童は、「小学生になっても元気で運動や勉強にがんばります」と声を揃えてお礼を言いました。



役員からお祝いの品物を受け取る児童
(夷隅こども園)

🙌 善意のご寄附ありがとうございました

内堀 博 様より 100 万円

市政発展のために役立てていただきたいとご寄附をいただきました。

日本合成化工株式会社様より市政発展のため、各種事業に活用いただきたいと100万円のご寄附をいただきました。

明治安田生命保険相互会社様から市政発展のために各種事業に活用いただきたいと「私の地元応援募金」として、711,500円のご寄附をいただきました。「私の地元応援募金」は、明治安田生命グループ従業員からの募金に、会社拠出の寄附を上乗せしたものです。

日本合成化工株式会社 寄 附 贈 呈 式



左から太田市長、机元代表取締役社長

明治安田生命保険相互会社 千葉支社「私の地元応援募金」 寄 附 贈 呈 式



左から太田市長、米澤茂原南営業所長

令和5年分確定申告のご案内

確定申告は『スマホ』からがとっても便利です！



税理士による無料申告相談 ～申告書を作成して提出できます～

▲国税庁
確定申告書等
作成コーナー

次の日程で相談会を実施しますので、ぜひご利用ください。

開設日	会場	受付時間
2月1日(木)	茂原税務署	8時30分～15時
2月2日(金)		
2月6日(火)	いすみ市役所大原庁舎	9時～15時
2月7日(水)	勝浦市役所	
2月8日(木)	いすみ市岬公民館	
2月9日(金)	大多喜町役場中庁舎保健センター	

- ・土地、建物及び株式などの譲渡所得がある方は対象とはなりません。
- ・医療費控除を受ける場合は、事前に「医療費の明細書」を作成、持参してください。
- ・混雑回避のため、**「入場整理券」を当日配布します。**(配布状況により**受付を早く締め切る場合があります。**)

問合せ先 茂原税務署 ☎ 0475 - 22 - 2166 (代表)

茂原税務署 申告書作成会場を開設します

混雑回避のため、「入場整理券」を配布します。(LINEで事前発行可)なお、会場が混雑している場合には、受付を早く締め切る場合がありますので、お早めにお越しください。

開設期間	会場	受付時間
2月16日(金)～3月15日(金) ※土、日及び祝日を除く。	茂原税務署	8時30分～16時

- ・原則、スマートフォンで申告書を作成していただきます。(マイナポータル連携の事前準備をお願いします。)

- ・入場整理券はLINEアプリで事前発行できます。
(国税庁の公式アカウントを友だち追加してください。)

問合せ先 茂原税務署 ☎ 0475 - 22 - 2166 (代表)



いすみ市役所 市・県民税申告、確定申告会場を開設します

下記のとおり申告会場を開設します。なお、市・県民税申告は2月16日より前に提出可能ですが(相談は2月15日まで大原庁舎税務課のみ)、収入のわかるもの等の資料(源泉徴収票等)を必ずお持ちください。

開設期間	開設日	会場	受付時間
2月16日(金) ～3月15日(金) ※土、日及び祝日を除く。	月～金	大原庁舎(3階)大会議室	8時30分～11時
	火・木	夷隅庁舎(2階)第1会議室	
	月・水・金	岬公民館(2階)第3・第4研修室	13時～16時

※医療費控除や営業、農業等の給与以外の収入のある方は、領収書ではなく、内訳を事前に集計したものをご用意ください。

※確定申告の内容によっては市では受けることができない場合があります。

※昨年度までの地区ごとの割り振りは実施しません。

※会場の混雑状況により受付を早めに終了することがあります。

問合せ先 大原庁舎(1階) 税務課 課税班 ☎ 62 - 1116

産前産後期間の国民健康保険税免除制度が始まります

子育て世帯の負担軽減、次世代育成支援等の観点から、届出により、出産する被保険者に係る産前産後期間の保険税を免除する制度が令和6年1月から始まります。

対象者 市の国民健康保険の被保険者で、令和5年11月以後に出産予定又は出産した方

対象期間 出産予定日又は出産日の属する月の前月から出産予定日又は出産日の属する月の翌々月までの4か月間（多胎妊娠の場合は、出産予定日又は出産日の属する月の3か月前から6か月間）
※令和6年1月以後の期間に係る保険税が免除の対象となります。

免除額 出産する被保険者に係る対象期間分の保険税（均等割額及び所得割額）

届出方法 産前産後期間に係る国民健康保険税の軽減届出書に必要書類を添えて、下記問合せ先又は夷隅・岬地域市民局へ提出してください。

届出に必要な書類等、制度の詳細については、市ホームページをご覧くださいか、お問い合わせください。

問合せ先 大原庁舎（1階） 税務課 課税班 ☎ 62 - 1116

償却資産の申告は1月31日までです！

工場や商店、農業、漁業、サービス業などの事業を営む個人、法人、事業所等が、その事業のために使用する機械・構築物・工具・器具・備品などの資産（償却資産といいます）をお持ちの場合は固定資産税が課税されます。償却資産の所有者は、地方税法の規定により毎年1月31日までにその内容を申告することが義務づけられています。

申告が必要な方 令和6年1月1日現在、市内に事業で使用できる構築物や機械などの償却資産を所有している個人・法人
※資産の増減がない場合や、廃業・転出の場合もその旨の申告をお願いします。

申告の方法 昨年度申告いただいた方や、所得税・法人税などの申告書から償却資産を所有していると思われる方には、12月下旬に申告書を送付していますので期限までに提出してください（郵送、電子申告[eLTAX]可）。
※新たに償却資産を取得した方、申告書が届いていない方はご連絡ください。

問合せ先 大原庁舎（1階） 税務課 課税班 ☎ 62 - 1116

いすみ市生活支援市内共通商品券の使用期限は1月31日までです！

令和5年度発行「いすみ市生活支援市内共通商品券」の使用期限は、令和6年1月31日（水）です。お早めにご使用ください。※期限を過ぎた券は使用できません。

問合せ先 大原庁舎（1階）福祉課 社会・障害福祉班 ☎ 62 - 1117



奨学資金及び入学準備金貸付のご案内

いすみ市では、経済的理由により高校、大学等への就学が困難な方に「奨学資金」及び「入学準備金」の貸付制度を設けています。

【奨学資金貸付】

高校、大学等の修学期間中に必要とする学資を無利息で貸付します。

- 資格**
- ・本市に住所を有する者、または、その子弟
 - ・品行方正、学術優良、身体健康な者
 - ・生計を別にし、返済能力を有する65歳未満の保証人がいること
 - ・市税等の滞納がないこと

貸付限度額

区分	月額
高等学校	2万円
各種学校	4万円
高等専門学校	
短大	
大学	

貸付審査 経済状況、成績などの審査を行います。

返還 卒業後1年間猶予、10年以内に半年賦又は年賦で返還。

受付期間 2月1日(木)～4月26日(金)

申請書類 1月22日(月)から、下記問合せ先窓口で配布

問合せ先 大原庁舎(3階)教育委員会 学校教育課 教育総務班 ☎62-3621

【入学準備金貸付】

高校・大学等に入学が決定した者または、その保護者に、入学時に必要な準備金を無利息で貸付します。

- 資格**
- ・本市に住所を有する者、または、その子弟
 - ・入学準備金の調達が困難であること
 - ・独立の生計を営む返済能力のある保証人がいること
 - ・市税等の滞納がないこと

貸付限度額

区分	国・公立	私立
高等学校	5万円	10万円
各種学校	10万円	10万円
高等専門学校		20万円
短大		20万円
大学		30万円

貸付審査 経済状況等の審査を行います。

返還 入学後1年間猶予、区分に応じて2～4年以内の割賦返済。

受付期間 2月1日(木)～2月29日(木)

市内での結婚新生活を応援します

結婚新生活を支援するため、住宅の賃貸・引越し費用を補助します。

対象世帯 (下記すべての項目を満たす世帯)

- ①令和5年3月1日から令和6年3月31日の間に婚姻届を受理された世帯
- ②夫婦共に婚姻日における年齢が39歳以下かつ世帯所得が500万円未満の世帯
- ③夫婦の双方又はどちらかが市の住民基本台帳に登録されている世帯

補助対象経費

令和5年4月1日～令和6年3月31日までに要した住宅賃貸費用、引越し費用

補助金額

夫婦共に29歳以下の世帯 最大60万円

夫婦共に39歳以下の世帯 最大30万円

申請期限

令和6年3月31日(日)まで(ただし、予算額に達した時点で申請の受付を終了します。)

※詳細は下記問合せ先までご連絡ください。

問合せ先 大原庁舎(1階)子育て支援課 保育班 ☎60-1120

障害者控除対象者認定書を交付します

障害者手帳（身体・療育）をお持ちでない、要介護認定を受けている65歳以上の方で、申請により介護認定の資料をもとに、障害者に準ずると判定された場合、認定書を交付します。

この認定書により、障害者控除の対象者として所得税や住民税の控除を受けることができます。

手続方法 ・本人又は家族からの申請が必要です。
・認定書の交付を受けたい方は、介護保険被保険者証をご持参のうえ、下記問合せ先又は夷隅・岬地域市民局で申請してください。

問合せ先 大原庁舎（1階）健康高齢者支援課 介護保険班 ☎ 62 - 1118

公民館図書室を一時利用休止します

蔵書点検及び図書システム更新作業を行うため、下記の期間中、夷隅・大原・岬の各公民館図書室はご利用できません。

【利用休止期間】 2月1日（木）～2月29日（木）

※貸出中の図書の返却は随時受け付けます。

問合せ先 夷隅公民館 ☎ 86 - 5000 大原公民館 ☎ 63 - 1222 岬公民館 ☎ 87 - 6111

公園工事のお知らせ

古沢公園・長者児童遊園の遊具の設置やフェンス改修等のため、1月上旬から3月中旬までの期間、工事を行います。

フェンス等で囲い工事を行います。安全対策のため工事期間中は、公園利用を制限する場合がありますので、市ホームページ等を確認してから、ご利用をお願いします。

危険ですので工事現場には近づかないでください。利用者の皆さまにはご迷惑をおかけしますが、ご理解ご協力をお願いします。

問合せ先 大原庁舎（2階）建設課 都市整備班 ☎ 62 - 1204

大原駅北駐車場有料化のお知らせ

大原駅北駐車場は利用適正化を目的に3月1日（金）から有料化されます。それに伴い2月13日（火）より工事のため駐車場の利用ができなくなります。ご不便をお掛けいたしますが、皆さまのご理解ご協力をお願いします。

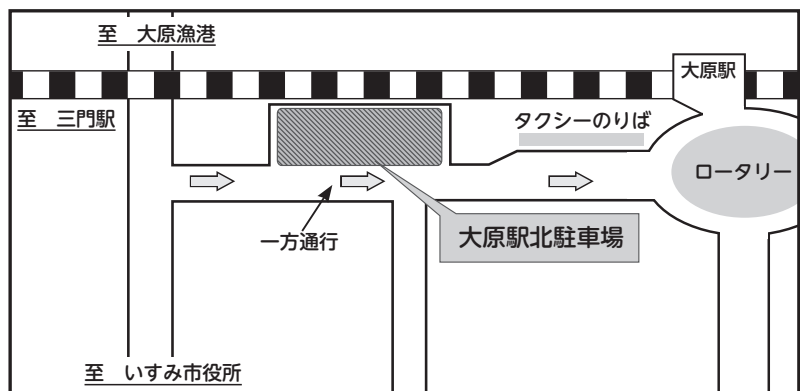

問合せ先 大原庁舎（3階）水産商工観光課 観光・誘客推進班 ☎ 62 - 1243

「粗大ごみ」の戸別収集の受付

直接クリーンセンターへ搬入することができない高齢者世帯等を対象に、粗大ごみを戸別に収集します。収集料金は1kg当たり30円です。

収集日に、積み込みの準備をして、立ち会いをお願いします。

◎ 1月の申込地区（2月収集）

収集地区	問合せ・申込先	電話番号	収集予約締切日
長者・中根	いすみクリーンセンター	☎ 86 - 3721	1月22日（月）

ごみの「収集日程」・「分け方・出し方」について

ごみの収集日程は、「ごみ収集予定表」を、分別方式については、「家庭ごみの分け方・出し方」をご覧ください。お持ちでない場合は、市役所各庁舎及び各公民館で配布しています。市ホームページからもご覧になれます。

国民健康保険からのお知らせ

医療費通知をご確認ください

医療費通知は、保険診療でかかった医療機関と費用の明細書で、健康の大切さを改めて認識していただき、医療費の実態を理解していただくためのお知らせです。いすみ市国民健康保険では、世帯ごとにまとめたものを緑色の圧着ハガキで送付します。

紛失した場合は、医療費通知の写しをお渡ししますので、本人確認書類（免許証、マイナンバーカード等）を持参し、お近くの庁舎にお越しください。（原本の再交付はできません。）

送付時期（令和5年度）

- ① 令和5年 1月～ 5月 診療分 ➡ 令和5年9月中旬 送付済
- ② 令和5年 6月～10月 診療分 ➡ 令和6年1月下旬 送付予定
- ③ 令和5年11月～12月 診療分 ➡ 令和6年6月下旬 送付予定

※確定申告の医療費控除を受ける場合は、③の診療分については医療機関の領収書に基づいて作成した「医療費控除の明細書」を添付するようお願いいたします。

問合せ先	大原庁舎（1階）市民課	国保年金班	☎ 62 - 1115
	夷隅庁舎 夷隅地域市民局	地域市民班	☎ 86 - 2112
	岬庁舎 岬地域市民局	地域市民班	☎ 87 - 2112



ハイ!! 国民年金です 20歳になったら国民年金に加入しましょう

国民年金のポイント

- ◎将来の大きな支えになります。
 - ・国民年金は20歳から60歳までの方が加入し、保険料を納める制度です。
 - ・国が責任を持って運営するため安定しています。
- ◎老後のためだけのものではありません。
 - ・国民年金には、高齢者の老齢年金のほか障害年金や遺族年金があります。
 - ・障害年金は、病気や事故で障害が残ったときに受け取れます。
 - ・遺族年金は加入者が死亡した場合、その加入者により生計を維持されていた遺族（「子のある妻」や「子」）が受け取れます。
- ◎20歳になられた方向けに国民年金制度を動画でご案内しています。

動画「国民年金の加入と保険料のご案内」

問合せ先 千葉年金事務所 ☎ 043 - 242 - 6320



国民年金の
加入と保険料の
ご案内

「空き家バンク」個別相談会のお知らせ

～空き家バンクの制度を利用して空き家を活用してみませんか?～

空き家バンクの制度について、登録方法や活用可能な補助金の紹介など、実際に借り手が決まった物件の事例を交えながら皆さまの不安や疑問にお答えします。お気軽にご参加ください。

日時 2月9日(金)、10日(土) 9時～16時

場所 大原庁舎2階 企画政策課

対象 市内の空き家を所有している方又は将来所有する可能性のある方

内容 空き家バンク担当者による個別相談(1組 30分程度)

申込方法 電話による事前予約制(各日定員6組、先着順)

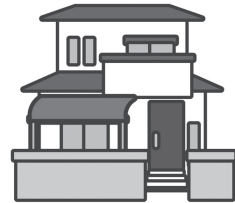

問合せ先 大原庁舎(2階) 企画政策課 移住交流推進室 ☎ 62-1332

行政書士による暮らしの手続き無料相談会

千葉県行政書士会 長夷支部では、相続・遺言・成年後見など身近な問題について、無料相談会を実施しています。事前申込は不要です。

日時 2月18日(日) 10時～14時

会場 岬公民館(1階) 第6研修室

相談内容 ・相続・遺言 ・成年後見に関すること ・補助金・助成金の申請
・建設業などの各種許認可申請等

問合せ先 行政書士 木島 久雄 ☎ 090-2419-0903

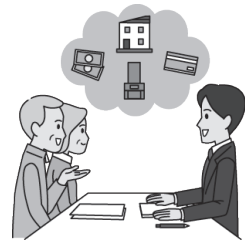

1月の各種相談

	日時	場所	問合せ先
弁護士 無料法律相談 (予約制)	11日(木) 13時～16時10分 (※次回は、2月8日です。 予約受付は、1月9日からです。)	大原庁舎(1階) 相談室	大原庁舎(2階) 総務課 ☎62-1111 ※1月分は定員に達したため、 申し込みを締め切りました。
行政相談 (予約制)	10日(水) 13時30分～16時	ふれあいセンター	いすみ市社会福祉協議会 ☎87-8857
心配ごと相談 (予約制)	16日(火) 13時30分～16時	農村環境改善センター	※予約制になります。開催日の3日 前までに予約がない場合は実施し ません。
	26日(金) 13時30分～16時	岬ふれあい会館	
自立生活相談	26日(金) 13時30分～16時	岬ふれあい会館	いすみ市社会福祉協議会 ☎87-8857
消費生活 苦情相談	16日(火) 13時30分～15時	大原庁舎(3階) 301会議室	大原庁舎(3階) 水産商工観光課 ☎62-1119
交通事故相談 (予約制)	9日(火) 10時～15時	大原庁舎(2階) 202会議室	大原庁舎(2階) 危機管理課 ☎62-2000 (3日前までに要予約)
若者就労相談	9日(火) 9時30分～16時30分	岬公民館	ちば南東部地域若者サポートステー ション ☎0475-23-5515

市税の夜間・休日納税相談窓口を開設

大原庁舎税務課において夜間・休日納税相談窓口を開設しています。病気や災害などのやむを得ない事情により納期内納付が困難な場合は、お早めにご相談ください。

場所 いすみ市役所大原庁舎（1階）税務課

開設日 ●休日相談窓口 毎月「第2日曜日」8時30分～12時 今月は1月14日（日）

●夜間相談窓口 毎月「第4木曜日」17時15分～19時30分

今月は1月25日（木）

※夜間・休日納税相談窓口は、令和6年3月をもって終了します。

取扱業務 納税相談及び市税等（※）の収納

※市県民税、固定資産税、軽自動車税、法人市民税、国民健康保険税、介護保険料、後期高齢者医療保険料

問合せ先 大原庁舎（1階）税務課 収納・滞納整理班（滞納整理） ☎ 62 - 1123

（収納管理） ☎ 62 - 1294

納付書に「eLマーク」があれば クレジットカードでも納付できます！

令和5年4月から地方税の新たな納付方法として、納付書に印字された「地方税統一QRコード（eL-QR）」をご自宅のパソコンやスマートフォン等から読み取り、地方税共通納税システム（eLTAX）の「地方税お支払サイト」を利用して、クレジットカード等による納付ができるようになりました。是非ご利用ください。

対象税目 市県民税、固定資産税、軽自動車税、国民健康保険税

〔地方税統一QRコード（eL-QR）が印刷された納付書に限ります〕

※地方税お支払いサイトの他、スマートフォン決済アプリ（PayPay、au pay、d払い等）を利用してeL-QRまたはバーコードを読み取り、納付することもできます。

問合せ先 大原庁舎（1階）税務課 収納・滞納整理班

（収納管理） ☎ 62 - 1294



地方税お支払サイト

地方税お支払サイトで詳しい内容が確認できます

(<https://www.payment.eltax.lta.go.jp/>)

便利で安心！口座振替での納付をぜひご利用ください

市税の口座振替のお申し込みは指定の金融機関（※）をお願いいたします。

（※）・千葉銀行・千葉興業銀行・京葉銀行・銚子信用金庫・房総信用組合

・いすみ農業協同組合・東日本信用漁業協同組合連合会・ゆうちょ銀行

問合せ先 大原庁舎（1階）税務課 収納・滞納整理班 ☎ 62 - 1294

いすみ市商工会からのお知らせ！

●オーガニックショップ【いすみや】さんが大原八幡さまのお膝元へ移転オープン！オーガニックって何？ぜひご覧くださいませ（10月号）

●【空き家オークション】が始まりました！空き家を売りたい方＆お探しの方必見です。随時更新となります！ぜひチェックしてください（11月号）

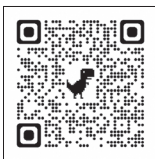

いすみ市商工会ブログ

問合せ先 いすみ市商工会 大原本所 ☎ 62 - 1191
info@isuminavi.jp

いすみ市公式ホームページ バナー広告募集

お店のPRやキャンペーン告知など、幅広くご利用ください！



大きさ 縦150ピクセル、横300ピクセル
閲覧件数 ひと月あたり約120,000件（サイト全体）

料金 1枠月額 市内業者 8,000円
市外業者 12,000円

申込・問合せ先 企業誘致・魅力づくり室 ☎ 62 - 1022

保健センター 1月のお知らせ

名称	実施期間及び対象者	場所・日程
個別健康相談	赤ちゃんから高齢者まで 保健師・栄養士が電話で相談対応します	<大原保健センター> 17日(水) 9:30～ 要予約

問合せ先 大原庁舎(大原保健センター内) 健康高齢者支援課 健康づくり班 ☎62-1162

いすみ市カーボンニュートラル講演会のお知らせ

温室効果ガス排出量の削減、電化の促進、脱炭素化、再生エネルギー導入に焦点を当てた講演会を開催します。

日時 2月1日(木) 13時30分～15時(受付13時開始)

場所 大原庁舎3階 大会議室

内容 ・講演 「2050年カーボンニュートラルに向けた動向」 東京電力パワーグリッド株式会社
・市の取組事例報告 ①いすみ市地域マイクログリッド構築
②公共施設(市役所大原庁舎) LED化

参加費 無料(申込不要)

主催 いすみ市

問合せ先 大原庁舎(2階) 環境保全課 環境政策班 ☎62-1385



脱炭素につながる新しい豊かな暮らしを創る国民運動
2050年カーボンニュートラル及び2030年度削減目標の
実現に向けて、新しい国民運動「デコ活」を展開中です。

環境省 デコ活サイト で検索



1月のイベントのお知らせ

イベント名	日時・場所	問合せ先
大原漁港 「港の朝市」	7日(日)、14日(日)、21日(日)、 28日(日) 8時～12時30分	港の朝市協同組合(いすみ市商工会内) ☎64-4518
くによしもふくいち 国吉百福市	14日(日) 9時～14時 出雲大社上総教会(いすみ市苅谷630)	国吉百福市運営委員会 (いすみ市商工会夷隅支所内) ☎86-3105
長者天神市	20日(土) 9時30分～13時30分 天神社(いすみ市岬町長者1)	天神市実行委員会 (NPO法人いすみライフスタイル研究所) ☎62-6730

千葉県夷隅郡大多喜町 「大多喜ガーデンハウス」
(サービス付き高齢者向け住宅)
医療法人が運営する、
安心安全の高齢者住宅です。

ご入居者募集中! 体験入居OK!
お気軽にお問い合わせください。

お問い合わせ先
電話番号: 0470-80-1515 担当: 藤藤(正)
営業時間: 9時～17時 定休日: 月曜・日曜・祝日

大多喜ガーデンハウスの
5つの特徴

- ①医療法人川崎病院が運営
(月1回の往診と充実の24時間連携体制)
- ②60歳以上の高齢者で自立から
要介護Ⅱまでの方を対象
- ③スウェーデンハウスの
建築設計施工
- ④ショッピングセンター「オリブ」が
眼下の便利な街中
- ⑤「オリブ」高速バス乗り場から
約80分で都内へ

WEBサイト

いすみ市民のりあいタクシー運転士募集

時給: 1,050円 資格: 要普通二種免許
勤務地: いすみ営業所(いすみ市苅谷278-1)
勤務時間: 7:00～17:00
勤務: 週3～4日程度

千葉中央バス株式会社

千葉市緑区鎌取町273-4 TEL 043-300-2410

「千葉県いすみ環境と文化のさと」3月開催行事 (1/5 9時受付開始)

●トウキョウサンショウウオの卵のうを見つけよう

日時	3月9日(土) 10時～12時 定員：20名 小雨決行
内容	湿地に入りトウキョウサンショウウオの卵のう・アカガエルの卵塊を探し観察します。 (卵のうや成体の採捕はできません) 持ち物：長靴、寒くない汚れてもよい服装、雨具 参加費：無料

●花炭を作ろう

日時	3月24日(日)9時30分～12時30分 定員：20名 雨天中止
内容	いろいろなものを使って「花炭焼き」に挑戦しましょう。 参加対象：中学生以上 持ち物：花炭材料(ハス、マツボックリなど)、軍手、ハサミ、ふた付空缶箱 参加費：300円

※小学生以下は保護者同伴をお願いします。事前申込制です。欠席の場合、早めにご連絡ください。

集合場所 千葉県いすみ環境と文化のさとセンター

申込・問合せ先 千葉県いすみ環境と文化のさとセンター (いすみ市万木 2050)

☎ 86-5251 FAX 86-5252 ホームページ <http://www.isumi-sato.com/>

『コスミックカレッジ in いすみ』を開催します

宇宙をテーマに科学を学ぶ体験型イベントです。今回は小学1年生～3年生を対象とし、熱気球を作って飛ばす実験をおこないます。羽もプロペラも無い気球がどうして飛ぶのか？どうしたら飛ぶのか？「空気」と「温度」に注目しながら実験をしてみましょう。詳細、お申込み方法は「いすみ星空学校」のホームページからご確認ください。※事前申込、先着順です。



日時 1月27日(土) 9時30分～11時30分 (受付9時10分)

受付期間 1月1日(月)～1月20日(土)

場所 夷隅地区多目的研修センター(多目的ホール)

定員 親子15組(一組3人以内最大30名まで) ※保護者同伴必須

主催 いすみ市・いすみ星空学校

協力 JAXA 宇宙教育センター

問合せ先 ☎ 090-3426-9358 (草原)

<https://hoshi-isumi.com/>



【いすみ市民限定】特別宿泊キャンペーン

市民の皆さま、日ごろの疲れを地元リゾート施設で癒されてみてはいかがでしょうか
「大切な方との記念日」「入学・卒業のお祝い」「プロポーズも現在100%成功中」

【利用期間】 令和5年12月5日～令和6年2月29日(木) 宿泊分まで

【予約方法】 お電話のみで承ります。

【特別宿泊内容】 ドームテント1泊2食付きベーシックプラン
1名あたり20,000円(最低予約人数は2名～)



条件など詳細はHPをご確認ください

ご予約・お問合せ 0470-62-5151



制服学校指定店(男子・女子)



- ・大原高校
- ・一宮商業高校
- ・大多喜高校
- ・茂原樟陽高校
- ・茂原高校
- ・長生高校

各種クレジットカード、電子マネー、QRコード決済をご利用いただけます。



いすみ市大原7770
TEL 0470-62-0236



令和6年度採用 会計年度任用職員(非常勤職員)募集

市では、令和6年度採用の会計年度任用職員を募集します。
 ※会計年度任用職員とは、1会計年度内(4月1日～翌年3月31日)の範囲において任用する一般職の地方公務員(非常勤)です。

募集期間

1月9日(火)～1月19日(金)【郵送の場合、1月19日必着】

募集職種

職 種	
事務補助員	主任調理員
特別支援教育支援員	調理員
保育士	調理補助員
保育支援員	用務員
保健師	施設管理人
看護師	作業員(技術)
栄養士	道路作業員
介護認定調査員	運転手
レセプト点検員	

受験資格 年齢、学歴は問いません。ただし、職種によって資格・免許が必要な場合があります。

申込書類 申込書等を市役所各庁舎及び各公民館にて1月9日(火)から配布します。また、市ホームページからダウンロードできます。

申込方法 担当部署へ直接持参または郵送

選考方法 書類選考及び面接等

勤務条件、待遇 勤務時間、勤務場所、報酬・費用弁償、休暇、保険等は職種によって異なります。



詳しくは市ホームページまたは下記までお問合せください。

問合せ先 大原庁舎(2階) 総務課 行政改革班 ☎62-1111

市ホームページ

自宅でできる「いすみ楽しく体操」をご紹介します！

息を吸いながら1・2・3・4
(脚を上げる、反対の肘を近づけひねる)

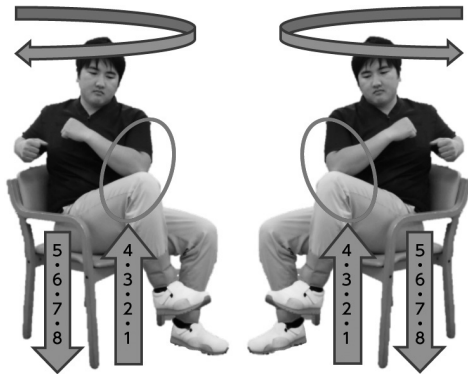

息を吐きながら5・6・7・8
(正面に戻りながら脚を下ろす)

今月は足上げ&体幹ひねりです。呼吸は止めず、痛みのない範囲でお試してください！

1. 左脚は、膝をまっすぐ胸に近づけるように、上げます。
2. 体幹は、右の肘を左の膝に近づけるように、ひねります。
3. 左右それぞれ10回ずつ行います。

体が前に倒れたり、
膝が開いたりしないように
しましょう！

(いすみ楽しく体操より抜粋)

募集

受付スタッフ

勤務時間 シフト制
いすみ市、茂原市各店舗募集中

短時間もOK! 時間をご相談ください。

☎0470-87-8040

担当:コウチ

工場スタッフ

勤務時間 9:00～17:00(シフト制)

いい服はいいクリーニング
スワンクリーニング

【本社工場】いすみ市岬町椎木860-1

農業委員・農地利用最適化推進委員を募集します

市では公募に基づき農業委員を任命及び農地利用最適化推進委員を委嘱していますが、現委員の任期満了を迎えるにあたり、令和6年7月から農業委員及び農地利用最適化推進委員になっていただく方を募集します。

区分	農業委員	農地利用最適化推進委員
定数	13人	21人
任期	令和6年7月1日から令和9年6月30日まで(3年間)	
主な業務	<ul style="list-style-type: none"> 農地の権利移動や転用に係る許認可業務 農地利用の最適化の推進に関する業務 毎月の定例総会、研修会などへの出席 	<ul style="list-style-type: none"> 農地利用の集積・集約化を推進 遊休農地の発生防止・解消を推進 新規就農の促進等
報酬	月額28,000円に市長が別に定める額を加算して得た額	月額25,000円に市長が別に定める額を加算して得た額
委員の要件	農業に関する識見を有し、農地に関する許認可や農地利用の最適化の推進など、農業委員会の職務を適正に行うことができる方	農地利用の最適化の推進に熱意と識見をお持ちの方
選任の方法	候補者を選考のうえ、議会の同意を得て、市長が任命します。	候補者を選考のうえ、農業委員会の承認を得て委嘱します。
欠格事項	<ul style="list-style-type: none"> 破産手続開始の決定を受けて復権を得ない者 禁固以上の刑に処せられ、その執行を終わるまで又はその執行を受けることがなくなるまでの者 いすみ市の一般職の職員 	

応募期間 令和6年1月29日(月)8時30分～3月1日(金)17時まで

応募方法 応募用紙に必要事項を記入のうえ、農業委員会事務局へ持参してください。

他薦の場合(推薦者が個人)：農業者3人が連名して、代表者が記入してください。

他薦の場合(推薦者が法人または団体)：法人または団体の代表者が記入してください。

自薦の場合(応募)：自ら記入してください。

※応募用紙は農業委員会事務局、各地域市民局(夷隅庁舎・岬庁舎)に用意してあります。また、市ホームページからもダウンロードできます。

※農業委員と農地利用最適化推進委員の両方に推薦されたり、応募することができますが兼務することはできません。

※推薦・応募の書類に記載された事項は、法令の規定により、一部を除き市ホームページにおいて公表しますので、あらかじめご了承ください。

提出先及び問合せ先 大原庁舎(3階)農業委員会事務局 ☎62-1281

地域	農地利用最適化推進委員の担当区域		人数
夷隅	松丸、能実	須賀谷、神置、小高、小又井	7人
	荻原、今関、島	荻谷上、荻谷中、荻谷下、万木、国府台	
	弥正、深谷、楽町	行川、引田、増田、作田、八乙女	
	大野下、大野上、札森、柿和田、正立寺		
大原	大舟谷、矢指戸、造式、大井、貝須賀、上寄瀬、北寄瀬、南町、仲町、北町、新田(しんでん)、	北寄瀬、南町、仲町、北町、新田(しんでん)、	7人
	渋谷、新場、田町、城山、根方、坂東、小佐部		
	若山、新田(にった)、釈迦谷、深堀、南日在、北日在	長志上、長志下、高谷、佐室、沢部	
	山田一、山田二、山田三、山田四、山田五、山田六	新田野、下原、細尾、大和田	
岬	三島、押替、大寺、谷堀、町台、名熊、硯	小池、小沢、岩船、大原台	7人
	中原、和泉	椎木、谷上	
	桑田、榎沢	岩熊、市野々	
	長者、江場土、白井	中、音羽	
	押日		

放課後児童クラブ入会者を募集します

市では、保護者が就労等により昼間家庭にいない小学生を対象に、安全確保と適切な遊びや生活の場として放課後児童クラブを開設しています。令和6年4月から入会を希望する方は、次のとおりお申し込みください。

なお、現在入会中の児童のうち、4月以降も継続を希望する場合についてもお申し込みが必要です。各クラブへの入会は定員がありますので、入会審査基準により可否を決定します。

対象者 いすみ市に住所を有し、市内小学校に就学している児童

開設日時	平日の登校日	授業の終了時刻～19時
	土曜日、長期休業	7時30分～19時

※日曜、祝日、年末年始はお休みです。

申込方法 放課後児童クラブ入会申込書と、必要書類を提出してください。
(申込書等は、下記の申込先で配布しています。)

受付期間 1月4日(木)～1月31日(水)
8時30分～17時15分
※8月のみの利用の場合は、6月3日(月)～7月5日(金)に受付を行います。

放課後児童クラブ名	開設場所	申込・問合せ先
コスモス	夷隅地区多目的研修センター内	夷隅庁舎 夷隅地域市民局 地域市民班 ☎86-2112
第一おおはらこどもルーム	大原小学校内	大原庁舎 子育て支援課 子育て支援班 ☎60-1120
第二おおはらこどもルーム		
第三おおはらこどもルーム	花本こども館内	大原庁舎 子育て支援課 子育て支援班 ☎60-1120
とうかいこどもルーム	東海小学校内	
あずまこどもルーム	東小学校渡邊兄妹記念図書館内	
なみはなこどもルーム	浪花小学校内	
第一たいとうこどもルーム	太東小学校内	岬庁舎 岬地域市民局 地域市民班 ☎87-2113
第二たいとうこどもルーム		
第一げんキッズ	長者小学校内	
第二げんキッズ		

3才～の子ども英会話 おおはらこ

WinBe 大原校 地図はコチラ

新年度生募集開始!

ウィンビー大原校は、一足早く新年度生を募集開始!
春にはすっかり英語に慣れて、最高のスタートがきれるよう、この1月からウィンビーデビューしませんか?教室スタッフ一同お待ちしております!

入会金無料
通常17,330円が0円

【お電話は教室へ!ご案内がスムーズです】
☎0470-63-9770

不要な車を買取ります!!

※中古自動車の売買には自動車と所有者の確認書類が必要です
12～1月特別買取価格 **普通車(乗用車/バン) 30,000円～**
軽10,000～軽トラ30,000～トラック50,000～
(2トン車以下)

事故車/水没車/書無車も相談下さい

ちば廃車の買取センター 査定はLINEで

千葉県いすみ市上布施947-19 **プロのハイシャ**

☎0120-26-8148

放送大学入学生募集

放送大学はテレビ・インターネットで授業を行う通信制の大学です。働きながら大学を卒業したい、学びを楽しみたいなど、様々な目的で、幅広い世代の方が学んでいます。現在、2024年4月入学生を募集しています。詳しい資料を送付しますので、お気軽にお問い合わせください。

- 募集学生の種類** **教養学部**
- ・科目履修生 (6カ月在学し、希望する科目を履修)
 - ・選科履修生 (1年間在学し、希望する科目を履修)
 - ・全科履修生 (4年以上在学し、卒業を目指す)
- 大学院**
- ・修士科目生 (6カ月在学し、希望する科目を履修)
 - ・修士選科生 (1年間在学し、希望する科目を履修)

出願期間 ①現在受付中～2月29日(木)、②3月1日(金)～3月12日(火)
(インターネット出願も受け付けています)

資料請求(無料)・問合せ先

千葉県 放送大学千葉学習センター(千葉市美浜区若葉2-11)

☎043-298-4367 放送大学ホームページ <https://www.ouj.ac.jp>

いすみ鉄道草取りボランティア募集

いすみ鉄道駅行内などの草取りを行ってくれるボランティアを下記のとおり募集しています。
※作業内容などの詳しい内容は、お問い合わせください。(作業は約1時間)

日時	場所	雨天の場合	問合せ先
1月4日(休)10時～/2月1日(休)10時～	上総中川駅	翌日実施	秋場 ☎86-3025 (17時以降にご連絡をお願いします。)
1月13日(出)9時～/2月10日(出)9時～	国吉駅	翌日実施	山本 ☎090-2555-3724
1月20日(出)14時～/2月17日(出)14時～	上総東駅	中止	中塚 ☎62-6767

いすみ外房フィルムコミッション(ISFC)

11月はロケの問合せが7件あり、5件の撮影が決定しました。
NHKの番組「首都圏ネットワーク」が、大原漁港で撮影を行いました。

ISFCでは、ロケ地およびエキストラの登録を募集しています。
ISFC ホームページからご登録できます。

問合せ先 大原庁舎(3階) 水産商工観光課 観光・誘客推進班
☎62-1243
ホームページ <https://isfc.isumi-kankou.com/>
f www.facebook.com/ISFC.jp



ISFC ホームページ

うちの子「結婚」しないのかしら？

独身のお子様の結婚相談承ります



お子様の結婚に関するお悩み、
プロの仲人がお答えします。

まずはお気軽に仲人にご相談下さい

☎043-312-3246

結婚相談所ムスベル



謹賀新年

本年も宜しくお願ひ申し上げます

家電販売



電気と水道のお店



アンテナ工事

IH・エアコン工事

(有)土橋電気

コンセント工事

水廻りリフォーム

いすみ市岬町椎木1418

TEL 0470-87-2834

住宅設備工事

郷土資料館だより 企画展「めでたい模様」

友禅や刺繍で華やかに彩られた明治から大正期の婚礼衣装に表現された、「松竹梅」「鶴亀」「鳳凰」など吉祥文様や、波の伊八、長谷川寅五郎の欄間彫刻などを展示します。

期 間 3月24日(日)まで開催中

開館時間 9時～16時30分

休 館 日 月曜日(祝日の場合は翌火曜日)

年末年始(12/29～1/3)

問合せ先 いすみ市郷土資料館 ☎86-3708



「紅白梅に江戸風模様のきもの」(部分)
(昭和初期)

いすみ市まちづくり推進団体 を紹介します!

ーいすみ薪ネットワークー

2013年に発足し、満10年を迎えました。いすみ市及び周辺地域の薪ストーブを冬季の暖房用に利用している人々で構成しています。入会、退会自由で、会費もないため多くの方が登録しており、現在170名を超えています。

活動は薪に適した主に広葉樹を伐採、玉切り、薪割りまでの工程を会員の共同作業で行っており、周辺地域の伐採後の材の引き取りにも対応しています。毎月第2土曜日の午前中に、鴨根地区の薪ヤードで薪づくり定例会を実施しており、エンジン式薪割り機3台を使用し、収集した原木で薪づくりを行っています。



1台の薪ストーブで使用される薪は1シーズン約3トンくらいですが、再生可能なバイオマス燃料として利用することで荒れた里山林の萌芽更新を促す役割も果たしています。会の活動で懇親を深めながらいすみ市の自然のことも環境のことも、樹木の知識なども学ぶことも会の活動の大事なミッションです。



問合せ先

いすみ薪ネットワーク事務局
(いすみ市岬町江場土2-5)
伊藤幹雄
☎090-1531-7931

エネルギー&住まい&暮らしのお手伝い

いすみ市指定給水装置工事事業者(第1号)

★いすみ市プレミアム付商品券(いすみ市商工会)

★いすみ市生活支援市内共通商品券(使用期限1/31まで)

市内発行商品券すべてご利用いただけます。



LPガス
灯油



給排水
浄化槽



リフォーム
リノベーション



太陽熱
太陽光



点検 修理
買替

プロパンガス・石油・台所・浴室・洗面所・トイレ・浄化槽
給湯器・ボイラー・井戸ポンプ・エアコン・太陽熱温水・太陽光発電



謹賀新年

本年もよろしくお祝い申し上げます!

キミツカ

水道・ガスセンター

環境 健康 快適

いすみ市岬町椎木1762

TEL.87-2761

いすみ文芸

大原俳句会

家々を飾る鈴生り柿の里

進

千人の拍手沖へ初日の出

葉山

捲れ来る波に磯菜の透けて見ゆ

ふみえ

冬田面上総の空を広げたり

安房女

笑いまして初みくじには凶とでて

良司

独り居の古ポストにも淑気かな

二郎

喜寿の身も恋札狙う歌留多会

柳絮

餅を焼く座敷童子の分入れて

俊哉

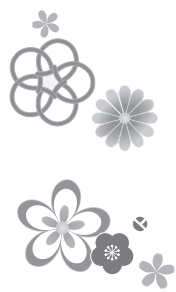

クロスワードパズル

ヨコのカギ

- 品物の値段を、一度決めた値段よりも安くすること。
- 太陽が出てくる方に向かって左の方角。
- ココア・チョコレートの原料。
- 模様。
- 心配や苦勞のないさま。気が長く、のんびりしているさま。
- 一つの国や、一定の地域に住んでいる人の数。
- あまっている部分。ゆとり。余裕。
- 夏に木の幹にとまって大きな声で鳴く昆虫。
- 今年の次の年。

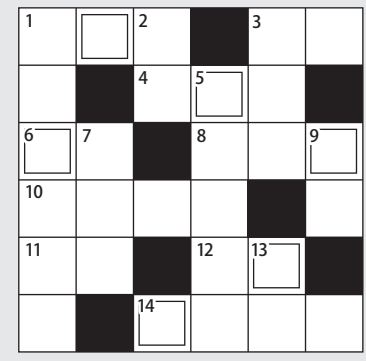

□の6文字を並べ替えて言葉をつくってください。

タテのカギ

- 新年を祝う挨拶状
- 液体が気体に変化すること
- 大気の温度
- 現実となりうる見込み。実現できるといふ見込み。
- 唇食。
- 建物や機械の土台。もとになる事から基本。
- 山の高くそびえるいただき、その付近。

パズルの応募方法

○正解者から抽選で5名に「いすみ市産いちご」をプレゼントします。
 ○はがきまたは二次元バーコードからご応募ください。はがきの場合、パズルの回答、住所、名前、年齢、電話番号、広報紙のご感想を記載し、企画政策課へお送りください。
 提供元：クロスワード.jp

締切：1月31日(水) 消印有効 応募の宛先：〒298-8501 いすみ市役所 企画政策課
[https://logoform.jp/form/ur9f/317529?r\[5:number\]=2024&r\[6:number\]=1](https://logoform.jp/form/ur9f/317529?r[5:number]=2024&r[6:number]=1)



先月号の答えは「ジョヤノカネ」でした。当選発表は賞品の発送をもって代えさせていただきます。

住まいの水道工事専門店

新築
リフォーム
修理
排水不良改善

(美)イオチ住宅水道

豊かな知識と
確かな技術の
当店にご相談ください！
詳しくは <https://iochi.net>

〒299-4501 いすみ市岬町椎木1824-1
TEL・FAX 0470-67-4335 お急ぎの方は080-5463-0721まで

御歳暮^{用品}...66%引(最大) R 5.11/23「友引文化祭」を開催!
※いすみ市各商品券も使用可能
葬祭全般 (関係者&出場者&お客様に感謝!)
 又、【友引...】の
 24時間...搬送 葬儀受付 イベントでお違いしましょう。
☎ 0120-84-5678 ※インターネットで
仏壇、墓石、会食、ペット火葬車(キョウカド付)
 ・グーグル →
 ・クチコミ →
 ・☆点数&ご感想→を
 御願ひ致します。
 いすみ市荻谷179 ☎0470-86-2006 可能な事は、改善に努力致します。

防災行政無線の内容確認

☎62-8000
 防災行政無線に関する問合せ
 ☎62-2000
 危機管理課

休日在宅医テレホンサービス

夷隅医師会 ☎63-0411
 9時～17時

ダイヤル119 11月中

火災件数 3件(24件)
 救急件数 196件(2,452件)
 交通事故 11件(117件)
 急病 131件(1,618件)
 その他 54件(717件)

()内は1月からの累計

大原消防署 80-0137
 岬分署 80-0138
 夷隅分署 80-0139

交通事故発生状況 11月中

発生件数 11件(76件)
 死者数 1人(3人)
 負傷者数 10人(94人)

()内は1月からの累計

～思いやる心ひとつで事故はゼロ～

■日曜・休日・夜間の当番医案内

消防本部警防課情報通信係へお問い合わせください。

☎80-0119 FAX82-5000

24時間健康相談ダイヤル

●24時間365日対応の救急医療情報案内

 **0120-143-251**

フリーダイヤル

※非通知設定では通話できません。
 (いすみ市・勝浦市・御宿町・大多喜町住民専用)
 実施：夷隅郡市広域市町村圏事務組合

市の人口



12月1日現在

世帯数 16,936戸 (-0戸)

人口 35,350人 (-58人)

男 17,443人 (-18人)

女 17,907人 (-40人)

()内は前月比

出生10人 死亡58人(11月届出)

※外国人住民も含まれています。

今月の表紙

今月の表紙は、第16回いすみ健康マラソン～増田明美杯～の様子です。今回も2日間にわたり開催され、全国から多くの方がいすみ市にいらっしゃいました。

表紙の写真は、初日に行われたファミリーの部(1km)のスタートの瞬間です。増田明美さんがスターターを務められ、元気いっぱいランナーたちを送り出しました。今年の大会は、増田明美さんのお力で、タレントの森脇健児さんをゲストランナーに迎えることができました。森脇さんは、全国のマラソン大会に出場し、東京オリンピックでは聖火ランナーを務めるなど、幅広い活躍をされています。当日は、森脇さんも5kmを走り「マラソンは心の格闘技や」と呼びかけ、大会を明るく盛り上げました。

「第16回いすみ健康マラソン～増田明美杯～」の様子はこちら▶



—信頼と巧みな技術をもってお応えします—

藤美建装

一般住宅塗装 / リフォーム工事

お客様のご希望に添えるように細かく丁寧な工事を心掛けています

TEL 0470-87-9939 FAX 0470-87-9959

■千葉県いすみ市岬町桑田1508-2

いすみ市 藤美建装 🔍検索

県知事許可(般-4)第40366号

巨木・危険木・枝下ろし伐採

(有)丸新植木

〒298-0017 いすみ市下布施2198

TEL.0470(66)0059 FAX.0470(66)2200

正社員募集中



第16回いすみ健康マラソン(増田明美杯)が 開催されました

第16回いすみ健康マラソン(増田明美杯)が12月2日・3日の両日、岬ふれあい会館をメイン会場に開催されました。

今年も天候に恵まれ、2日間で2,959名のランナーが師走のいすみ路を駆け抜けました。

地域の皆さまには、交通規制や迂回、さらに沿道での応援などにご協力をいただき、ありがとうございました。



小学3年生女子の部スタート



長者町駅で出迎える長者小お祭りクラブの皆さん



ゲストランナーの森脇健児さん



ハーフマラソンの部スタート



長者町駅でお見送り

スポーツくじ



第16回いすみ健康マラソン(増田明美杯)はスポーツ振興くじ助成を受けて開催されました。



サンライズガーデンの 複合遊具が完成しました!!

サンライズガーデン(大原海水浴場前)の老朽化した複合遊具を撤去して、この度、新たな複合遊具が設置されました。

木々の緑色を基調とした「秘密の砦」をイメージした遊具です。

新しい遊具で自由に元気いっぱい遊んでください。

