



株式会社合同資源からいすみ医療センターへ 医療用陰圧テントが寄贈されました

新型コロナウイルス感染症対策の一環として、医療用陰圧テントを寄贈いただき、8月4日に市役所において贈呈式を行いました。

寄贈いただいたテントは、エアテントで陰圧装置や冷暖房設備を有しており、感染症対策はもとより、暑さ寒さに左右されずに発熱外来に活用できる大変貴重なものです。これにより、発熱外来の受診者に対し快適な診療を行えることとなりました。このほか、同社より医療用として必要な備品等についてもご寄附を頂きました。



贈呈式の様子
(左から太田市長、(株)合同資源 山ノ井社長、伴院長)



医療用陰圧テント



自然と共生する里づくり連絡協議会が「辻静雄食文化賞」を受賞

辻静雄食文化財団が主催する第11回辻静雄食文化賞において、いすみ市の自然と共生する里づくり連絡協議会が本賞を受賞しました。本賞は、食文化の幅広い領域の活動に注目し、よりよい「食」を目指して目覚ましい活躍をし、新しい世界を築き上げた作品、もしくは個人・団体に贈られるものです。学校給食に地元産の有機米や有機野菜を使用することによって、よりよい食を目指す活動が生産者と消費者双方に無理のない形で持続的成果をあげているとして評価されました。

贈賞式は8月4日に市役所にて行われました。



辻静雄食文化賞を受賞した自然と共生する里づくり連絡協議会の皆さん



民生委員・児童委員の交代がありました

8月1日付けで新たに次の方が民生委員・児童委員として、厚生労働大臣から委嘱されました。任期は、令和4年11月30日までです。

大原地域 新田野区 区域担当 渡辺英夫さん ☎66-1518

問合せ先 大原庁舎（1階）福祉課 社会・障害福祉班 ☎62-1117



善意のご寄附 ありがとうございます！

市へ図書寄贈

大橋 珠樹 様（一宮町）

市の読書活動推進に活用して欲しいと図書の寄贈を頂き、8月7日に市役所において贈呈式を行いました。

図書の概要は、江戸時代、水戸藩主徳川光圀の命で編纂に着手した『大日本史』、明治～昭和期の植物学者・民俗学者南方熊楠、大正・昭和期の沖縄学者・民俗学者伊波普猷、大正・昭和期の歴史学者津田左右吉、明治～昭和期の哲学者西田幾多郎など著名人の貴重な全集のほか、文学・歴史・民俗・哲学・宗教・美術関係の図書や岩波新書、岩波文庫など約5,000冊です。



左から赤羽教育長、太田市長、大橋珠樹様、大橋まち様、前方道様



明治安田生命保険相互会社からいすみ市へ「私の地元応援募金」によるご寄附を頂きました

暮らし・健康を豊かにするために「私の地元応援募金」として新型コロナウイルス感染症予防等に活用して欲しいと409,900円のご寄附を頂きました。



太田市長と明治安田生命保険（相）千葉支社橋本支社長



10月より市内循環バスの土曜日運行を開始します

市内循環バスについては、これまで月～金曜日運行（土・日・祝運休）でしたが、市内交通サービスの向上を図るため、令和2年10月から土曜日運行を開始します。時刻表・運行経路については、平日と同じです。お買い物・通院等にご利用ください。



問合せ先

大原庁舎（2階） 企画政策課 企画班 ☎62-1382



ごみ分別の徹底をお願いします！

「可燃ごみ」への金属類、充電電池等混入防止にご協力ください

可燃ごみの中に鉄くずなどの金属類や充電電池が紛れて混入されています。

金属類が焼却炉の中に入ってしまうと機械故障につながり、焼却炉の運転停止という事態をまねきます。

また、パソコンやデジタルカメラ、加熱式たばこなどに使われる小型充電式電池（リチウム電池など）が可燃ごみに混ざっていると電池がショートした場合は発火する恐れがあり、重大な火災事故につながります。

機械故障や火災事故を防ぐためにも、正しい分別にご協力ください。

問合せ先 いすみクリーンセンター ☎86-3721

大原クリーンセンター ☎62-3942



* 灰の中から出てきた金属類



* 搬入可燃ごみの中から出てきた電池類



やめよう！なくそう！不法投棄

不法投棄とは…

廃棄物（ごみ）を適正に処理せず、みだりに道路や空き地等に捨てる行為を不法投棄といいます。不法投棄は景観を損ねるだけでなく、水質汚染や土壌汚染など環境への影響も心配されます。不法投棄は絶対にやめましょう。

不法投棄は犯罪です！

5年以下の懲役若しくは1,000万円以下の罰金に処し、又は併科に処されることがあります。（廃棄物の処理及び清掃に関する法律第25条第1項第14号）

不法投棄を予防しましょう！

空き地や山林、休耕地など人目につきにくい土地では、所有者や管理者の知らない間に不法投棄されてしまうケースが多く見受けられます。

管理が行き届いていないと思われるとごみを捨てられやすくなります。不法投棄を予防するため、所有地や管理地に柵や看板を設置したり、定期的に除草したりするなどして、ごみを捨てられにくい環境を作りましょう。

問合せ先 大原庁舎（2階） 環境水道課 環境班 ☎62-1385

夷隅庁舎 地域市民局 地域市民班 ☎86-2111

岬庁舎 地域市民局 地域市民班 ☎87-2111



ハイ！！ 国民年金です

国民年金の加入方法

日本に住んでいる、20歳以上60歳未満のすべての方が加入します。

加入者は、職業などによって3つのグループに分かれており、それぞれ加入手続きが異なります。

・第1号被保険者

自営業者、学生、フリーター、無職の方などで、加入手続きはご自分で住所地の市役所の国民年金担当窓口で行います。

・第2号被保険者

会社員や公務員など、厚生年金保険や共済組合に加入されている方で、加入手続きは勤務先が行います。

・第3号被保険者

第2号被保険者に扶養されている配偶者の方で、加入手続きは第2号被保険者の勤務先を経由して行います。

国民年金保険料は口座振替がお得です

国民年金保険料の納付には、口座振替がご利用になれます。

また、口座振替には、当月分保険料を当月末に振替納付することにより、月々50円割引される早割制度や、現金納付よりも割引額が多い前納制度もあり大変お得です。

口座振替をご希望の方は、納付書または年金手帳、通帳、金融機関届出印を持参のうえ、ご希望の金融機関または年金事務所へお申し出ください。

問合せ先 日本年金機構 ☎043-242-6320

国民年金については日本年金機構ホームページへ <https://www.nenkin.go.jp>



便利で安心！口座振替での納付をぜひご利用ください

市税の口座振替のお申し込みは、指定の金融機関（※）、またはいすみ市役所税務課収納・滞納整理班までお問い合わせください。

（※）・千葉銀行・千葉興業銀行・京葉銀行・銚子信用金庫・房総信用組合

・いすみ農業協同組合・千葉県信用漁業協同組合連合会・ゆうちょ銀行

問合せ先 大原庁舎（1階） 税務課 収納・滞納整理班（収納管理）☎62-1294



市税の夜間・休日納税相談・収納窓口を開設

大原庁舎税務課に夜間・休日納税相談・収納窓口を開設しています。

病気や災害などのやむを得ない事情により納期内納付が困難な場合は、お早めにご相談ください。

開設場所 いすみ市役所大原庁舎1階税務課

開設日 ●夜間相談・収納窓口 「毎週木曜日」（祝日等の閉庁日を除く）19時30分まで
9月3日、10日、17日、24日
●休日相談・収納窓口 「第2日曜日」8時30分から12時まで
9月13日

取扱業務 納税相談及び市税（※）のみの収納

（※）市県民税、固定資産税、軽自動車税、法人市民税、国民健康保険税、介護保険料、後期高齢者医療保険料

問合せ先 大原庁舎（1階） 税務課 収納・滞納整理班（滞納整理）☎62-1123

（収納管理）☎62-1294



国民健康保険からのお知らせ

社会保険等に加入されたときは、国民健康保険資格喪失の届け出が必要です

就職や被扶養などで社会保険等に加入した場合は、国民健康保険の資格喪失（やめる）の届け出が必要です。届け出に必要なものを持参し、お近くの庁舎で必ず手続きをお願いします。

届け出に必要なもの

- ・国民健康保険被保険者証
- ・社会保険等の保険証、もしくは社会保険等に加入したことを証明する書類
- ・世帯主と保険が切り替わる本人のマイナンバーがわかるもの

同世帯の代理人が手続きを行う場合は、印鑑（朱肉を使うもの）と代理人のマイナンバー、身分証明書を併せて持参ください。別世帯の代理人の場合は、上記に加えて委任状が必要となります。なお、手続きがない場合は、国民健康保険税が課税されたままとなりますのでご注意ください。

社会保険等の加入後は、国民健康保険被保険者証を使用しないでください

社会保険等の加入日以降に国民健康保険被保険者証を使って病院や薬局を受診した場合は、後日、医療費の7割（負担割合が2割の方は8割）を返納していただく事になります。

社会保険証や社会保険資格の証明書が交付される前に医療機関にかかるときは、必ず保険が切り替わることを伝え、国民健康保険被保険者証は使用しないでください。もしも国民健康保険被保険者証を使用して受診した場合は、速やかに医療機関にご連絡ください。

| | | | | |
|------|----------|-------|-------|----------|
| 問合せ先 | 大原庁舎（1階） | 市民課 | 国保年金班 | ☎62-1115 |
| | 夷隅庁舎 | 地域市民局 | 地域市民班 | ☎86-2112 |
| | 岬庁舎 | 地域市民局 | 地域市民班 | ☎87-2112 |



借金の返済でお悩みの方へ

解決のための助言を行い、必要に応じ法律専門家を紹介します。相談は無料、秘密は厳守します。

受付時間 月～金（祝日を除く）8時30分～12時、13時～16時30分

問合せ先 財務省 千葉財務事務所 債務相談窓口 ☎043-251-7830



ご存知ですか？「いすみ市防災メール」

市では、市民の皆さまが災害から命を守るために、防災情報・津波情報・市からのお知らせなどを電子メールを利用して配信しています。ぜひご活用してください。

(<https://service.sugumail.com/isumi/member>)

〈必ず配信される内容〉

防災情報・地震情報・津波情報

気象情報・国民保護情報

〈配信の選択が可能な情報〉

防犯情報・火災情報

市からのお知らせ（鉄道や市内バスの運行遅れなど）



問合せ先 大原庁舎（2階） 危機管理課 情報危機管理班 ☎62-2000

介護保険料の第3期分の納期は9月30日（水）です。

問合せ先：税務課収納・滞納整理班 ☎62-1294、

保険内容については健康高齢者支援課 介護保険班 ☎62-1118

【9月の各種相談】 ※都合により中止になる場合があります。事前に問合せ先にご連絡ください。

| | 日 時 | 場 所 | 問 合 せ 先 |
|--------------------|---------------------------------|-----------------------|---|
| 弁護士無料法律相談 (予約制) | 10日(休) 13時～16時 (次回は、10月8日です) | 市役所(大原庁舎1階) 相談室 | 大原庁舎(2階) 総務課 ☎62-1111 |
| 行政相談 (予約制) | 2日(休) 13時30分～16時 | ふれあいセンター | いすみ市社会福祉協議会 ☎87-8857 ※予約制になります。開催日より3日前までに予約がない場合は開催しません。 |
| | 8日(火) 13時30分～16時 | 農村環境改善センター | |
| | 18日(金) 13時30分～16時 | 岬ふれあい会館 | |
| 心配ごと相談 (予約制) | 2日(休) 13時30分～16時 | ふれあいセンター | いすみ市社会福祉協議会 ☎87-8857 |
| | 8日(火) 13時30分～16時 | 農村環境改善センター | |
| | 18日(金) 13時30分～16時 | 岬ふれあい会館 | |
| 自立生活相談 | 5日(土) 13時30分～16時 | 岬ふれあい会館 | いすみ市社会福祉協議会 ☎87-8857 |
| 消費生活苦情相談 | 15日(火) 13時30分～15時 | 市役所(大原庁舎3階) 301会議室 | 大原庁舎(3階) 水産商工課 ☎62-1119 |
| 交通事故相談 (予約制) | 8日(火) 10時～15時 (次回は、10月10日です) | 市役所(大原庁舎2階) 202会議室 | 大原庁舎(2階) 危機管理課 ☎62-2000 (3日前までに要予約) |
| 若者就労相談 | 9日(休) 10時～16時 | 岬公民館 第一研修室 | ちば南東部地域 若者サポートステーション ☎0475-23-5515 |



弁護士による無料法律相談(10月～12月)

市では、市民の皆さまを対象に、遺産相続や離婚などの家事問題、交通事故等の損害賠償、労働問題、金銭貸借や契約等の消費者問題など、日常生活で専門的な知識を必要とする法律問題について、市の顧問弁護士による「無料法律相談」を実施しています。10月から12月の日程は次のとおりです。

相談日時 10月8日(木)、11月12日(木)、12月10日(木)

※原則、毎月第2週の木曜日 13時～16時(変更となる場合があります)

相談場所 いすみ市役所 大原庁舎(1階)相談室

※なお、新型コロナウイルス感染症予防のため、状況に応じて「電話相談」に変更となることがあります。詳しくはお問い合わせください。

相談時間 一人当たり40分以内(継続相談は行いません)

費用 無料

対象者 いすみ市に住民登録のある方

申込方法

相談を受けるには、**事前予約**が必要となります。

※予約については、**相談希望日時の前月より可能となります。**

市役所総務課窓口または電話でお申し込みください。

(申込時間) 9時～16時まで(市役所の閉庁日を除く)

(確認事項) (1)お名前 (2)ご住所 (3)電話番号 (4)希望相談日・時間 (5)相談項目

主な相談項目は、①相続 ②離婚等の家庭問題 ③損害賠償 ④労働問題

⑤金銭貸借等の消費者問題 ⑥その他



申込・問合せ先 大原庁舎(2階) 総務課 法務文書班 ☎62-1111



保健センター9月のお知らせ

| 名 称 | 対象（年度末年齢） | 料 金 | 場 所・日 程 |
|---------------------|--|---------|--|
| 胃がん検診 （完全予約制） | ・ 40歳以上の偶数年齢の方 ・ 40歳以上の奇数年齢の方で 昨年度未受診の方 | 1,000円 | <夷隅文化会館> 1日（火）、2日（水）、3日（木） <大原保健センター> 4日（金）、7日（月）、8日（火）、9日（水）、 11日（金）、14（月） ※感染症予防策のため、予約制で実施します。 ※新型コロナウイルス感染症等の流行状況によっ ては、中止となる場合もありますので、ご了承ください。 |
| 結核・肺がん検診 （完全予約制） | 40歳以上 （喀痰検査は問診により該当する方が対象） | 各1,000円 | |
| 大腸がん検診 | 40歳以上 | 1,000円 | <夷隅文化会館> |
| 前立腺がん検診 | 50歳以上の男性 | 1,000円 | 19日（土）、23日（水）、24日（木） 25日（金）、26日（土）、28日（月） ※感染症予防策につき日時指定で実施します。 （日時の詳細は個別の案内文をご覧ください。） |
| 肝炎ウイルス検診 | 40歳以上で一度も市での検査を受けたことがない方 | 無料 | ※新型コロナウイルス感染症等の流行状況によっ ては、中止となる場合もありますので、ご了承ください。 |
| 特定健康診査 | 40歳から74歳の国民健康保険加入者 | 無料 | |
| 後期高齢者健康診査 | 75歳以上 | 無料 | |
| 生活習慣病予防検診 | 30・32・34・36・38歳 | 1,000円 | |
| 歯周病検診 | 昭55.4.1～昭56.3.31生 昭45.4.1～昭46.3.31生 昭35.4.1～昭36.3.31生 昭25.4.1～昭26.3.31生 | 1,000円 | <市内委託歯科医院> ※11月30日まで |
| | | | 片倉歯科夷隅診療所 ☎80-5555 |
| | | | 鈴木歯科医院 ☎86-5526 |
| | | | 小守歯科 ☎63-0005 |
| | | | 草壁歯科クリニック ☎63-2511 |
| | | | 最首歯科医院 ☎62-0238 |
| | | | ジツカタ歯科医院 ☎63-0070 |
| | | | 白井歯科医院 ☎62-0933 |
| | | | いすみ・森の歯医者さん ☎62-4182 |
| | | | 関歯科医院 ☎87-6888 |
| | | | 吉田歯科医院 ☎87-5213 |
| | | | 熱田歯科クリニック ☎87-9339 |
| | | | 歯科医療機関に直接お申込みください。 （市外委託歯科医院については市ホームページ参照） |
| 個別健康相談 | 赤ちゃんから高齢者まで 保健師・栄養士が電話で相談対応します | | <大原保健センター> 25日（金） 9時30分～要予約 |

※検診当日に75歳以上の方、生活保護受給者の方は無料となります。

※保健事業の詳細は市ホームページをご覧ください。

申込・問合せ先 大原庁舎（大原保健センター内） 健康高齢者支援課 健康づくり班 ☎62-1162



「健康ライジング教室」参加者募集 ～自粛生活による生活不活発を解消しませんか～

市では、若々しく元気な生活を送りたい方や介護予防に関心がある方、物忘れが気になる方を対象に「健康ライジング教室」を開催します。自粛生活による生活不活発を解消したいという方も大歓迎です。

対 象 おおむね65歳以上の方（要支援認定を受けた方も参加できます）

ただし下記に該当する方は参加をご遠慮いただきます。

- ・ 要支援認定を受けデイサービスやデイケアを利用中の方
- ・ 要介護認定を受けている方、医師から運動を禁止されている方
- ・ 既に認知症と診断されている方または治療中の方

期 間 10月～1月 週1回程度（木曜日開催）、全12回 **場 所** 大原保健センター

内 容 栄養・口腔・認知症予防の講話、無理なくできる身体の調子を整える運動

参加費 2,000円（お支払いは初回教室時になります） **定 員** 20名（定員になり次第締め切り）

申込期間 9月1日（火）～9月18日（金）

※新型コロナウイルス感染症の拡大状況によっては開催を中止する場合があります。

申込・問合せ先 大原庁舎（1階） 健康高齢者支援課 高齢者包括支援班 ☎62-1118



子宮頸がん検診が市内指定医療機関で受けられます

これまでの子宮頸がん検診は検診会場で行う集団検診のみの実施でしたが、令和2年9月より、市内指定医療機関で子宮頸がん検診を受診できる「個別検診」が加わります。

今年度、市の検診をお申し込みされた方と昨年度の集団検診を受診された方については既にご案内をさせていただいたところですが、新たにお申し込みをされる方につきましては、大原保健センターまでご連絡ください。

また、例年実施している「集団検診」につきましては、令和3年2～3月に実施予定ですが、今後の新型コロナウイルス感染症の流行状況によっては、日程の変更や中止になる場合があります。また、集団検診では人が密集し感染拡大の危険性が高い状況になることが予想されます。受診者の皆様の健康を守るためにも、可能な限り「個別検診」での受診をお勧めします。

〈子宮頸がん個別検診について〉

| | |
|------|---|
| 対象者 | いすみ市に住民票のある20歳以上の女性 (平成13年4月1日以前生まれの方) |
| 申込方法 | 大原保健センターに電話でお申し込みください。 |

※市内指定医療機関・予約方法についてはお申し込み後に届く通知をご覧ください、ご確認ください。

申込・問合せ先 大原庁舎（大原保健センター内）健康高齢者支援課 健康づくり班 ☎62-1162



乳がん検診の検査費用を助成します

新型コロナウイルス感染症予防のため、7～8月に予定されていた乳がん検診の中止を受け、市では「集団検診」の代替として、検査を希望する方が医療機関で行う乳がん検診に対して、費用の一部を助成することにしました。

今年度の市の検診にお申し込みされていた方については、個別に案内通知と受診券を送付しました。市の検診にお申し込みされていない方で、検査を希望する方は、お早めに健康高齢者支援課までご連絡ください。

| | |
|-------------|---|
| 助成対象者 | 検診日において、いすみ市に住民登録のある30歳以上の女性（平成3年4月1日以前生まれの方） |
| 助成対象にならない方 | <ul style="list-style-type: none"> 今年度内（令和3年3月末日まで）に、人間ドックや事業者が行う健康診断等により、乳がん検診を受ける機会がある方 自覚症状がある方（診察として受診してください） 乳房疾患の治療中や経過観察中である方 |
| 助成額 | 乳房エックス線検査（マンモグラフィー）：6,000円 乳房超音波検査（エコー）：4,000円 助成額を控除した差額は自己負担となります。 ※生活保護受給中の方は無料 |
| 助成対象となる検診期間 | 令和2年8月17日～令和3年1月31日まで |

問合せ先 大原庁舎（大原保健センター内）健康高齢者支援課 健康づくり班 ☎62-1162

新型コロナウイルス 感染症終息後の社会の姿

いすみ市長 太田 洋

春から新型コロナウイルス感染症の影響により、経済は低迷し、多くの人の命が奪われ、未だに終息の兆しは見えません。学生の頃、「人とウイルス」という本を読んだことがあります。人類は感染症と伝染病の戦いの歴史であり、共生する歴史であると書かれていたように記憶しています。

1950年代、オーストラリアで野ウサギが大量に増殖したため、当時の政府は、あるウイルスに感染させてウサギを減らすことを計画しました。その結果、ほとんどが全滅し、生き残ったのは、ほん

のわずかでしたが、その後、再び、ウサギは増えるようになったそうです。つまり、ウイルスは生き残るために宿主を見つけ自分の毒性を変化させ、一方、ウサギはウイルスに抵抗する力を得て、その結果、宿主とウイルスが共存するようになったと考えられます。

また、ある昆虫は特定の植物の甘い汁を好み、そこで大量に発生し、その数が一定量を超えると、昆虫の一部に羽が生え、その昆虫は一斉に飛び立つそうです。羽が生えた原因はウイルスによるものと考えられ、その植物に住む昆虫の数を調整して、生き残っていくようです。新型コロナウイルスは、人の咳などによる飛沫を通じて感染し発症しますが、多くは無症状で人の体に移り住みます。地球上には、約77億人が住み、大都市と言われる地域に多くの人が住んでいることを考えれば、このウイルスは、人の密集した都市が生み出したもので、私たちの生き方に警

鐘を鳴らしているように思います。将来、新型コロナウイルスの特效薬、ワクチンがつくられ、安心して暮らせる世界が実現すると思いますが、生活や仕事は大きく変わると思います。新型コロナウイルスは、終息後も弱いウイルスとして、人の体に住み続けることが予想されるため、これからは、ウイルスとの共生をめざす地域や国づくりが必要となります。

今後、人類は、感染症との闘いの時代を迎えると言われ、その理由のひとつは、環境破壊による環境問題であると考えられています。コロナ終息後は、今までとは違い、自然を大切に、環境と調和した多様性社会を基本に、従来とは異なる生活と仕事のあり様となることが予想されます。この度のコロナウイルスを教訓に、人も自然の生き物として、どう生きていくかが問われていると思います。

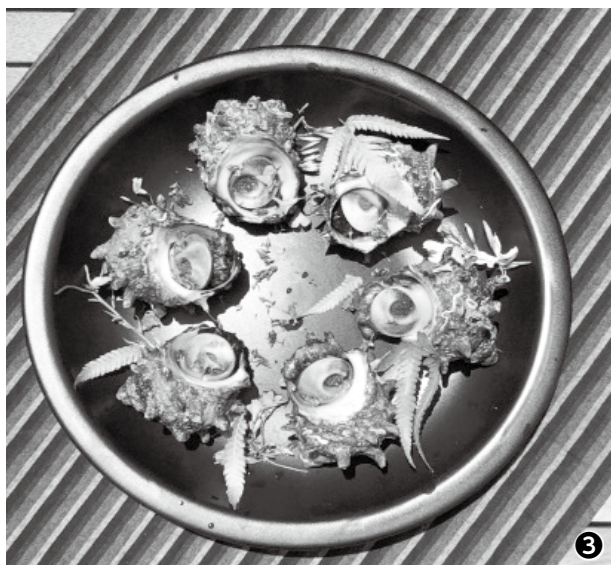

③



①



⑤



④



②

写真の説明

- ①地域おこし協力隊 太田忠佑さん
- ②房総ピーナツカレー
- ③器械根サザエ 土器蒸し
- ④漁師町タジン鍋 伊勢海老
- ⑤漁師町タジン鍋 ハマグリの貝飯

皆様、こんにちは。地域おこし協力隊の太田です。
現在、地域の伝統や風土を活かし、市の食の魅力を発信していく活動を行なっています。

活動内容

直近では、自然環境に恵まれた屋外施設において、優しく揺らめく焚火台の灯りを眺めながら、いすみの土地の恵みと磯の香りをお楽しみいただけるメニュー創作に挑み、千葉の名産であるピーナツペーストをベースにしたキャンパスカレーと、地元の海の幸の土鍋蒸しを実際に参加者に調理していただき、その後食することにより、いすみの良さを知っていただくことを目的としたイベントを開催しました。

地域おこし協力隊とは？

条件不利地域等の地方公共団体が都市地域から地域の活性化に意欲のある人材を「地域おこし協力隊」として受け入れ、地域課題の克服とともに本人の定住化を図ろうというものです。

問合せ いすみ市地域おこし協力隊
大原庁舎（2階）企画政策課内
☎62-1382

20歳から30歳の市内の方に加え、インターネット掲示板（SNS）をご覧になり参加いただいた群馬県や山梨県等他地域の方の姿も！海の幸を食した皆さんは「こんな美味しいハマグリは食べたことはなかった」や「ハマグリ風味が凄い！」などお褒めの言葉を多数いただいたイベントとなりました。

こうした協力隊活動任期も残り一年余りとなりました。今後もいすみの食の魅力をより多くの人に届けるため、様々な情報発信を行っていきたいと思います。

洪水ハザードマップを改定しました

千葉県は、夷隅川水系夷隅川区域で発生し得る最大規模の降雨（24時間総雨量617.0mm）を想定した、洪水浸水想定区域図を令和2年5月28日に発表しました。市では、この区域図に基づき、洪水ハザードマップを改訂しました。

改訂版洪水ハザードマップには、早期立退きが必要な区域や浸水継続時間など、新たな防災情報が掲載されていますので、身の周りの危険箇所を確認しましょう。

また、千葉県が既に指定した「土砂災害警戒区域（指定済）」と、今後指定される予定の「土砂災害警戒区域（調査済未指定）」も掲載しています。「土砂災害警戒区域」等は他の区域に比べ、土砂災害の起きる危険性が高い場所といえますので、日頃から積極的に防災情報の入手を心がけましょう。

問合せ先 大原庁舎（2階） 危機管理課 情報危機管理班 ☎62-2000



避難所での新型コロナウイルス感染症への対応

新型コロナウイルスに対応した、安全で安心な避難所運営を行うため、ご理解とご協力をお願いします。

- ・感染症予防と咳エチケットのため、マスクの着用をお願いします。
- ・人と人との間隔は2m以上とってください。
- ・体調（発熱、咳の有無や倦怠感など）を確認させていただきます。
- ・濃厚接触の疑いがある方は別途避難所を準備いたしますので、お問い合わせください。

問合せ先 大原庁舎（2階） 危機管理課 情報危機管理班 ☎62-2000

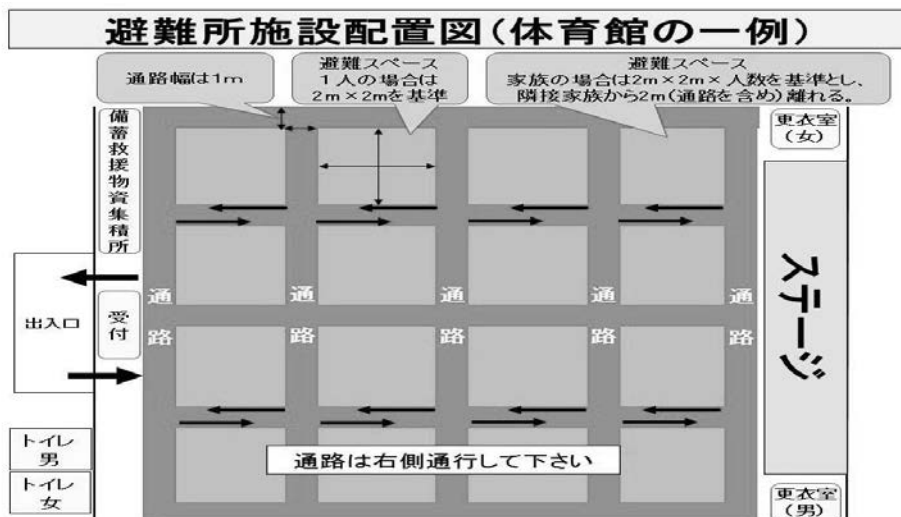

※会議室等個室がある避難所もあります。

千葉県立長生特別支援学校「学校公開週間」について

日時 9月23日(水)～10月8日(木) (10月1日(木)を除く) 9時30分～11時20分

場所 千葉県立長生特別支援学校(長生郡一宮町東浪見6767番地7)

内容 本校の概要説明、授業の様子、施設設備の見学等

※少人数での見学、案内を予定しています。また、新型コロナウイルス感染症の流行状況により予定を変更する場合があります。変更の場合は学校ホームページに掲載します。事前にホームページや電話での確認をお願いします。

申込・問合せ先 千葉県立長生特別支援学校 担当：木村、押塚 ☎0475-42-2470

英会話教室の受講者を募集します！

開催期間 10月3日・17日、11月7日・21日、12月5日・19日(いずれも土曜日)

開講時間 13時30分～15時

場所 大原文化センター

講師 市内に在住する英国出身の方(女性)

資料代 1,000円

受講要件 対象は中学生以上とさせていただきます。

○いすみ市国際交流協会の会員であること

○いすみ市国際交流協会の活動に参加していただける方

※受講を機に入会することができます。

[年会費：一般(高校生以上)3,000円 中学生1,000円]

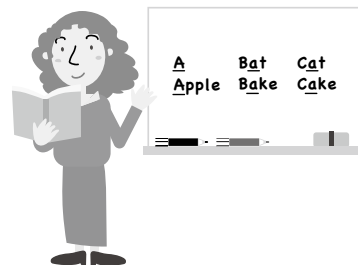

申込・問合せ先 いすみ市国際交流協会事務局(大原庁舎3階 学校教育課内)

☎62-3621 (9月18日(金)までにお申し込みください)

※新型コロナウイルス感染症予防のため、中止とする場合があります。

イベント中止のお知らせ

新型コロナウイルス感染症予防のため、中止が決定しているイベント等をお知らせします。イベントを楽しみにされていた皆様にはお詫び申し上げます。

| イベント名 | 問合せ先 |
|-----------------------|--|
| 国吉神社秋季大祭 | ☎86-3774 国吉神社社務所 |
| いすみ市音楽祭 | ☎87-8785 岬ふれあい会館 |
| 大原はだか祭り | ☎62-1243 大原はだか祭り実行委員会 |
| 長者・中根十三社祭り | ☎62-1243 大原庁舎(3階) オリンピック・観光課 観光プロモーション班 |
| いすみ市ふれあいコンサート | ☎62-2811 大原庁舎(3階) 生涯学習課 |
| 第13回いすみ健康マラソン(増田明美杯) | ☎62-2811 いすみ健康マラソン実行委員会 |
| いすみ学園「第36回楨の里祭」10月17日 | ☎86-3412 いすみ学園 担当 鶴岡 |
| いすみあかね園「チャリティーバザー」 | ☎66-0600 いすみあかね園 |

危険物取扱者試験受験者講習会の開催について(ご案内)

- 日時** 10月16日(金) 9時30分～16時45分
- 受付時間** 9時～9時20分 **会場** 茂原市東部台文化会館
- 対象** 乙種第4類の取得を目指している方、または危険物関係法令等を学ぼうとしている方
- 受講料** 3,700円(テキスト代別) ※当日お支払いください。(申込不要)
- テキスト** (1)危険物取扱必携「法令編」 1,400円
(2)危険物取扱必携「実務編」 1,400円
(3)例題集「乙種第4類」 1,700円
- ※テキストは消防本部にて販売しています。また、当日会場でも購入できます。
- 注意事項** (1)受講当日はマスクの着用と自宅での検温をお願いします。
(2)発熱や風邪の症状などのある方は受講を見合わせてください。
(3)新型コロナウイルスの影響により中止する場合は、消防本部ホームページ
(<http://www.isumi-kouiki.com/syoubou.htm>)にてお知らせします。
- 問合せ先** 夷隅郡市広域市町村圏事務組合消防本部 予防課 予防係 ☎80-0132

危険物取扱者試験の実施について(ご案内)

- 試験の種類** 甲種、乙種全類(第1類から第6類)、丙種
- 試験日** 12月6日(日) **試験会場** 勝浦市会場(国際武道大学)
- 受付期間** 書面申請 9月17日(木)～10月9日(金)(土・日・祝日を除く) 9時30分～16時
電子申請 9月14日(月)～10月6日(火) 24時間対応(締切日は17時まで)
- 受付場所** 一般財団法人消防試験研究センター千葉県支部
詳細については、消防試験研究センターホームページをご確認ください。
受験願書等の必要な書類は消防本部・各消防署・各分署に用意してあります。
- 問合せ先** 夷隅郡市広域市町村圏事務組合消防本部 予防課 予防係 ☎80-0132

『太東埼燈台環境整備ボランティア』募集

燈台周辺の環境整備を行います。お手伝い宜しくお願いします。

- 日時** 9月15日(火)(雨天順延) 9時 燈台集合
- 内容** 山道周辺整備・草刈り伐採等(農機具等のご持参をお願いします)
- 問合せ先** NPO太東埼燈台クラブ 理事長 伊東富士夫 ☎090-2141-4543

「いすみ鉄道草取りボランティア」募集

いすみ鉄道駅構内などの草取りを行ってくれるボランティアを募集しています。

作業内容などの詳しい内容は、お問い合わせください。(作業は1時間位、雨天中止)

問合せ先 原 ☎86-4216

| 9月実施予定表 | | |
|---------|------|-------|
| 日 | 時 | 場所 |
| 3日(木) | 7時～ | 上総中川駅 |
| 12日(土) | 16時～ | 国吉駅 |
| 19日(土) | 16時～ | 上総東駅 |

| 10月実施予定表 | | |
|----------|------|-------|
| 日 | 時 | 場所 |
| 1日(木) | 10時～ | 上総中川駅 |
| 10日(土) | 14時～ | 国吉駅 |
| 24日(土) | 14時～ | 上総東駅 |

「第八回いすみ市短歌大会」の作品を募集します

作品募集 テーマは自由、作品は未発表のもの

応募資格・作品数 ・一般 1首～3首 ・市内小・中学生、高校生 1首

投稿料 1首 1,000円(市内小・中学生、高校生は無料)

投稿方法 ・専用投稿用紙を使用し、作品に投稿料をそえ、事務局に持参または郵送。

(市内小・中学生、高校生は学校ごとに作品をまとめて事務局に提出)

・専用投稿用紙は、事務局のほか、市役所各庁舎、各公民館等に設置しています。

(市ホームページからもダウンロード出来ます)

受付期間 9月1日(火)～10月30日(金)

選者 日高堯子(旧姓 半場) いすみ市行川出身 短歌結社【かりん】所属

歌集に『野の扉』、『牡鹿の角の』、『袈月もゆら』、『玉虫草子』、『樹雨』、『雲の塔』、『睡蓮記』、『振りむく人』、『空目の秋』。

特別選者 秋葉四郎 千葉県出身、歌人、文学博士 短歌結社「歩道」編集長、上山市茂吉記念館館長

松平盟子 愛知県岡崎市出身、歌人、与謝野晶子研究家 歌誌「プチ★モンド」代表、NHK短歌大会元選者

表彰 一般の部・小学生の部・中学生の部

・入賞者には大会前に通知し、賞状及び記念品を贈呈します。

大賞、優秀賞、特別選者賞、いすみ市長賞、教育長賞、市議会議長賞、社会教育委員長賞、文化財保護協会会長賞、千葉日報社長賞、佳作

・詠草集を参加歌人全員に配布し、小・中学校及び高校には各6部配布します。

短歌大会 ・日時 令和3年2月21日(日) 13時～ ・場所 大原文化センター

※新型コロナウイルス感染症の拡大状況により、作品審査のみ行い、大会は中止する場合があります。

問合せ先 いすみ市短歌大会実行委員会事務局(教育委員会 生涯学習課内) ☎62-2811

第9回子ども芸能祭の参加者募集!

お囃子や歌、ダンスなど、市内の子どもたちの日頃の活動成果を発表する場として、今年度も「子ども芸能祭」を開催します。大きな舞台上で発表してみたい子どもたちやその団体を募集します。ジャンルは問いません。

開催日時 2月28日(日) 13時開演(予定) **場所** 岬ふれあい会館文化ホール

募集内容 舞台発表ができる市内小・中学生

応募方法 下記までご連絡ください。

募集締切 12月11日(金)

問合せ先 大原庁舎(3階) 生涯学習課 生涯学習班 ☎62-2811

※新型コロナウイルス感染症の拡大状況により、中止する場合があります。



台風の季節です!
～災害に備えて安心を～



防災備蓄用品の提案・手配承ります
いすみコンフォートデイズ
(防災備蓄収納1級プランナー 木村匡希)

TEL 080-3471-0756

いすみコンフォートデイズ

住まいの水道工事専門店

新築 **美イオチ住宅水道**

リフォーム

修理

排水不良改善

豊かな知識と
確かな技術の
当店にご相談ください!

〒299-4501 いすみ市岬町椎木 1824-1

TEL・FAX 0470-67-4335 お急ぎの方は 080-5463-0721 まで

長者町駅前駐車場利用者募集

申込受付 9月1日(火)～9月17日(木)
8時30分～17時15分(土日を除く)
1人(1法人) 1区画 区画が埋まり次第終了

申込時に必要なもの ①駐車する車の車検証の写し ②印鑑
利用期間 令和2年10月1日から令和3年3月31日まで

※利用期間満了後、継続利用をご希望の方は手続きが必要となります。

使用料 1区画 4,000円/月 ※利用期間分の使用料を一括で納付していただきます。

申込・問合せ先 岬庁舎 地域市民局 地域市民班 ☎87-2111



市営住宅入居者募集

| 住宅名 | 号室 | 所在 | 募集戸数 | 間取り | 備考 |
|------|----|------------------|------|---------------------------------------|-------|
| 松丸住宅 | 3 | いすみ市松丸 141番地1 | 1戸 | 1階部分 和室6畳・台所・浴室・トイレ 2階部分 洋室8帖・和室6畳 | 長屋タイプ |

※浴槽は設置済み。交換の場合は入居者が負担

※入居者資格や現地案内図、建物内の状況(写真)については、お問い合わせください。

申込受付期間 9月16日(水)～9月30日(水)(土・日・祝を除く) 8時30分～17時15分
募集戸数に満たない場合は、継続して募集し随時受け付けます。

入居予定時期 10月末 入居者の決定 市営住宅入居者選考委員会による選考

家賃 14,000円～ 敷金 家賃の3か月分

問合せ先 大原庁舎(2階) 建設課 都市整備班 ☎62-1204

有料広告を募集

(お店のPR、キャンペーン告知など、幅広くご利用ください)

広報いすみ(月に1回発行する広報紙)

大きさ 1枠 縦4.7cm×横8.6cm

発行部数 15,800部

料金 1枠月額 市内業者10,000円

市外業者15,000円

申込・問合せ先 企画政策課 ☎62-1382

いすみ市公式ホームページ(バナー広告)

大きさ 天地60ピクセル、左右120ピクセル

閲覧件数 ひと月あたり約90,000件(サイト全体)

料金 1枠月額 市内業者 8,000円

市外業者12,000円

申込・問合せ先 オリピック・観光課 ☎62-1243

いすみ市バス(いすみシャトルバス、市内循環バス)

大きさ A3横 掲載場所 車内天井、運転席後部

料金 車内天井 1枠月額 市内業者1,000円 市外業者1,400円

運転席後部 1枠月額 市内業者2,000円 市外業者2,800円

申込・問合せ先 企画政策課 ☎62-1382



エネルギー&住まい&暮らしのお手伝い

給湯器・ボイラー・温水器・プロパン等のご用命(点検・修理・買替)は、当店へ

エコフィール
(石油給湯器)

エコジョーズ
(ガス給湯器)

エコキュート
(電気温水器)

エネファーム
(発電する給湯器)

子育て世帯生活支援市内共通商品券(交付済)
生活支援市内共通商品券(交付済)
プレミアム付き商品券(9月発売予定)

各商品券利用できます!



プロパンガス・石油・台所・浴室・洗面所・トイレ・浄化槽
給湯器・ボイラー・井戸ポンプ・エアコン・太陽熱温水・太陽光発電

いすみ市岬町椎木1762 TEL. 87-2761



いすみ市職員募集（任期付短時間勤務職員）

募集職種及び予定人員 ・一般事務 若干名 ・保育士 若干名

任 期 令和3年4月から3年間

受験資格

一般事務 年齢・学歴は問いませんが、パソコン操作（ワード、エクセル等）ができること。

保 育 士 保育士資格を有する者又は令和3年春季までに資格取得見込みの者。

※受験資格の詳細については受験案内でご確認ください。

申込方法

試験申込書を市役所総務課にて9月24日（木）から配付します。

申込書の郵送を希望する場合は、角2サイズの返信用封筒（郵便番号、住所、氏名を明記し、120円切手を貼付）同封の上、市役所総務課へ。

詳しくは、市ホームページ又は市役所総務課へお問い合わせください。

問合せ先 いすみ市役所 総務課 総務班

〒298-8501 いすみ市大原7400番地1 ☎62-1111

自衛官等募集

防衛省・自衛隊では、自衛官（男子、女子）の募集を下記のとおり実施しております。

| 募集種目 | 応募資格 | 受付期間 | 試験期間 |
|-------------|-------------------------|---------------|---------------|
| 防 衛 大 学 校 | 高卒(見込含) 21歳未満 | 7月1日～10月22日 | 11月 7日・8日 |
| 防衛医科大学校 | 医学科 高卒(見込含) 21歳未満 | 7月1日～10月 7日 | 10月24日・25日 |
| | | | 看護科 10月17日 |
| 自 衛 官 候 補 生 | 18歳以上33歳未満 | 年間を通じて行っています。 | 受付時にお知らせします。 |

※詳しくは自衛隊茂原地域事務所までお問い合わせください。

問合せ先 自衛隊 茂原地域事務所（千葉地方協力本部）

☎0475-25-0452



HP



YouTube



Twitter

火を使わないから安心!

IHクッキングヒーターで

楽しいお料理をしましょう。

無料見積り致します。



電気・水道の事なら(有)土橋電気

岬町椎木1418 TEL0470-87-2834

県知事許可（般-29）第40366号

巨木・危険木・枝下ろし伐採

解体・産業廃棄物収集運搬業

(有)丸新植木

〒298-0017 いすみ市下布施2198

TEL.0470(66)0059 FAX.0470(66)2200

丸新植木

検索

いすみ市文化財散歩

第107回 紙本 極彩色額装 農耕圖 一面 (市指定文化財)

この絵画は、画面縦33cm、横44cmの額装となっています。

作者は不明ですが、狩野派絵師により室町時代後期に制作されたものと推測されます。

画面は、書院地袋の絵の一枚で、当時のものと思われる引手金具が付いています。

牛や馬に馬鞆を引かせての代掻き、女性達の飲食風景で、農作業の様子をうかがうことができます。

人物の表情やしぐさ等が生き生きと描かれ、歴史資料としての価値もあります。



※現在郷土資料館で展示中です。

所在地 いすみ市郷土資料館蔵 問合せ先 いすみ市郷土資料館 ☎86-3708

郷土資料館だより

郷土資料館収蔵品展

郷土資料館で収蔵している文化財や狩野派絵画を展示しています。

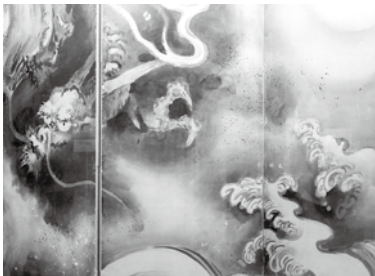

龍虎図屏風(部分)

期間 開催中～10月25日(日)

開館時間 9時～16時30分

休館日 月曜日(祝日は開館)、9月23日(水)

問合せ先 いすみ市郷土資料館 ☎86-3708

※都合により展示内容、展示期間が変更となる場合があります。

いすみ文芸

大原俳句会

砂浜に影走らせる夏の鳶
明易し先客一人磯釣場
波蹴立て縦列帰港かつを船
天を衝く抗議の拳鶏冠花
新涼やもとより好きな厨ごと
挨拶をされて夕べの案山子かな
重波は砂とおしやべり今朝の秋
毬栗や言葉は刃より傷し
若き日々想ふて妻の墓洗ふ
星涼し八十路女将の浜料理

大原俳句会では新規会員を募集しています。

会長 橋 康雄 ☎0901967511789

| | | | | | | | | | |
|------|----|----|----|----|-----|----|----|----|---|
| 小倉 進 | 葉山 | 莊司 | 河野 | 白鳥 | 法成寺 | 酒井 | 寺本 | 佐山 | 橋 |
| 小倉 進 | 葉山 | 莊司 | 河野 | 白鳥 | 法成寺 | 酒井 | 寺本 | 佐山 | 橋 |
| 小倉 進 | 葉山 | 莊司 | 河野 | 白鳥 | 法成寺 | 酒井 | 寺本 | 佐山 | 橋 |

買い物デイのおすすめ

☆お買い物のお手伝いさせていただきます!
☆送迎します!
お気軽に相談ください!

いすみ市能実615番地 デイサービスセンター
☎0470-86-5560 いすみ苑

葬儀・法事 (有)哀愁の月虹ひきだ

○直葬¥89,000～
○ホール葬祭 20万円～
(月虹会員は葬儀セット更に10%引他)

会員募集中
3千円で有効
花輪...10%引
生花・缶詰籠...5%引
葬儀セット...10%引
キングカード他

・海洋散骨・墓石
・樹木葬・仏壇
・ペット火葬車

☎0120-84-5678
いすみ市荻谷179 ☎0470-86-2006

月虹ひきだ 検索

防災行政無線の内容確認

☎62-8000
 防災行政無線に関する問合せ
 ☎62-2000
 危機管理課

休日在宅医テレホンサービス

夷隅医師会 ☎63-0411
 9時～17時

ダイヤル119 7月中

火災件数 0件(9件)
 救急件数 169件(1,154件)
 交通事故 9件(55件)
 急病 104件(722件)
 その他 56件(377件)
 ()内は1月からの累計
 大原消防署 80-0137
 岬分署 80-0138
 夷隅分署 80-0139

交通事故発生状況 7月中

発生件数 11件(40件)
 死者数 0件(0件)
 負傷者数 13件(45件)

()内は1月からの累計

～思いやる心ひとつで事故はゼロ～

■日曜・休日・夜間の当番医案内

消防本部警防課情報通信係へお問い合わせください。
 ☎80-0119 FAX82-5000

24時間健康ダイヤル

●24時間365日対応の救急医療情報案内

0120-143-251

※非通知設定では通話できません。
 (いすみ市・勝浦市・御宿町・大多喜町住民専用)
 実施：夷隅郡市広域市町村圏事務組合

市の人口



8月1日現在

世帯数 17,002戸(+ 9戸)
 人口 37,314人(- 23人)
 男 18,415人(- 8人)
 女 18,899人(- 15人)
 ()内は前月比
 出生10人 死亡35人(7月届出)
 ※外国人住民も含まれます。

「粗大ごみ」の戸別収集

高齢者や直接クリーンセンターへ搬入するための車両をお持ちでない世帯を対象に粗大ごみを戸別に収集しています。収集・処理料金は1kg当り30円です。

収集日には、庭先などトラックに積み込めるように準備して、積み込みに立ち会ってください。



◎9月の申し込み地区(10月収集)

| 収集地区 | 申込・問合せ先 | 電話番号 | 収集予約締切日 |
|-------|-------------|---------|----------|
| 太東・古沢 | いすみクリーンセンター | 86-3721 | 9月23日(水) |

ごみの「収集日程」・「分け方・出し方」について

ごみの収集日程については「ごみ収集予定表」を、分別方式については「家庭ごみの分け方・出し方」をご覧ください。

お持ちでない場合は、市役所各庁舎及び各公民館で配布しています。HPからもご覧になれます。

一信頼と巧みな技術をもってお応えします一

藤美建装

一般住宅塗装/リフォーム工事
 お客様のご希望に添えるように細かく丁寧な工事を心掛けています
 TEL 0470-87-9939 FAX 0470-87-9959
 ■千葉県いすみ市岬町桑田1508-2
 いすみ市 藤美建装 🔍検索

海と、緑と、太陽と
 ふれあいの町……。

太東埼灯台

NOMURA PAINT
 塗装工事・リフォーム

野村塗装

野村賢次

〒299-4501 いすみ市岬町椎木272-7
 TEL 0470-87-3161 FAX 0470-87-8471