



広報

いすみ

7月号
2016(平成28年)
No.128

マイモ栽培



『「やねだん」に学ぶ地域創生』をテーマに いすみ地域人材養成塾が開催されました

(講師：鹿児島県鹿屋市柳谷自治公民館館長 豊重 哲郎氏)



おもな内容

- ・各種表彰など.....2, 3
- ・参議院議員通常選挙について.....4
- ・第9回いすみ健康マラソン(増田明美杯).....5
- ・国民健康保険税の税率等の改正.....6
- ・市長のひとこと.....10
- ・イベント・募集.....12~20

千葉県小学生 空手道選手権大会優勝!!



5月22日(日)県総合スポーツセンター武道館で行われた、第16回千葉県小学生空手道選手権大会において拳栄会大原所属の小高悠翔さん(長者小4年)が参加者80名によるトーナメント戦を見事に勝ち抜き、小学4年男子形の部で見事に優勝に輝き、全国大会への出場が決定しました。

千葉行政評価 事務所長感謝状を受賞

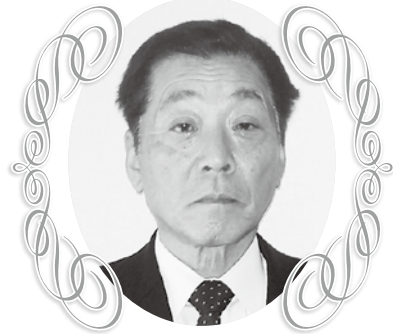

佐久間富央さんは、行政相談委員として国などが取り扱う行政に関する苦情解決に尽力したことが認められ、この度千葉行政評価事務所長感謝状を受賞しました。

引き続き定例行政相談所などにおいて行政相談を受け付けていますのでご利用ください。

いすみ市消防操法大会

第10回いすみ市消防操法大会が5月22日いすみ市文化とスポーツの森スポーツ広場で開催され、操法技術を競い合いました。

ポンプ車操法の部で16隊、小型ポンプ操法の部で11隊の出場があり、最優秀賞を受賞した隊は、6月19日に開催された公益財団法人千葉県消防協会夷隅支部消防操法大会に出場しました。

◇団体成績

ポンプ車操法の部

- 最優秀賞 第4分団第1部
- 優秀賞 第6分団第1部
- 敢闘賞 第5分団第2部

小型ポンプ操法の部

- 最優秀賞 第6分団第3部
- 優秀賞 第7分団第2部
- 敢闘賞 第8分団第3部

◇個人成績

ポンプ車操法の部

- 最優秀指揮者 寺田 秀之 (第2分団第4部)
- 〃 一番員 高嶋 伸浩 (第4分団第1部)
- 〃 二番員 斉藤 大地 (第4分団第1部)
- 〃 三番員 高橋 賢一 (第11分団第2部)
- 〃 四番員 土屋 雅史 (第5分団第1部)

小型ポンプ操法の部

- 最優秀指揮者 清水 隆博 (第7分団第2部)
- 〃 一番員 荘司 祥展 (第6分団第3部)
- 〃 二番員 日高 恭介 (第6分団第3部)
- 〃 三番員 岩下 竜也 (第6分団第3部)



ポンプ車操法の部 最優秀賞 (第4分団第1部)



小型ポンプ操法の部 最優秀賞 (第6分団第3部)



よい歯のコンクール夷隅郡市地区審査会で入賞

「よい歯のコンクール地区審査会」が6月9日(木)、大原文化センターで開催され、夷隅郡市内より各小中学校から選ばれた児童・生徒57人と、親子4組、高齢者4人が参加しました。いすみ市からも各部門の予選会を通過した下記の方が優秀な成績を収められました。

入賞者

- 「親と子の部」第一位：君塚 萌さん
君塚 勇人さん 親子
- 「高齢者の部」優秀賞：堀川 正子さん
- 「健歯児童男子の部」第一位：藤平 拓也さん(中川小学校)
第二位：関 隼翔さん(国吉小学校)
- 「健歯児童女子の部」第一位：関 菜々美さん(国吉小学校)
第二位：五十嵐流花さん(大原小学校)
- 「健歯生徒男子の部」第一位：小守 諒さん(大原中学校)
第二位：安藤 涼さん(岬中学校)



中川小学校で電波工作教室が開催されました

「電波の大切さとルールを学びながらラジオ作りに挑戦」

5月17日(火)、千葉県電波利用推進員協議会主催の電波工作教室が行われました。この教室は、年1回、市内の小中学校1校で開催され、今回で16回目を迎えました。

今年は、中川小学校の6年生14名が参加し、電波の大切さや電波利用のルールを学んだ後、ラジオ作りに挑戦しました。最初は難しかった作業も、ハンダごてやニッパーの使い方のコツを教わりながら進めていくうちにどんどん上達しました。組み立てが終わってラジオから音が出た時には、明るい笑みがこぼれました。



年金生活者等支援臨時福祉給付金の申請手続きを忘れていませんか!?

一億総活躍社会の実現に向け、賃金引上げの恩恵が及びにくい高齢者の方に、臨時的な措置として支給されます年金生活者等支援臨時福祉給付金の申請期限は、

平成28年8月5日(金)までです。

やむを得ない場合を除いては、申請期限を過ぎてしまうと給付金を支給することが出来なくなります。まだ、申請手続きをされていない方は、早めをお願いします。

問合せ先 大原庁舎(1階)福祉課 臨時福祉給付金担当

☎63-0033

※電話番号のかけ間違いに、ご注意ください。



7月10日(日)は参議院 千葉県選出 議員選挙の投票日です。 比例代表選出

投票時間 7時から20時まで

投票できる人

年齢満18年以上(平成10年7月11日以前に生まれた者)の者で引き続き3か月以上(平成28年3月21日までにいすみ市に住民登録の届け出をした者)いすみ市の区域に住所を有する者

投票方法

- ①千葉県選出議員選挙 候補者の氏名を書いて投票してください。
- ②比例代表選出議員選挙 候補者の氏名又は政党等の名称を書いて投票してください。



投票所

○投票所入場券に記載された場所での投票となります。

夷隅地域 つどいの家、国吉中学校体育館、夷隅地区多目的研修センター

大原地域 大原小学校体育館、旧第三保育所、東海保育所、東小学校体育館、町台公会堂、浪花小学校体育館

岬地域 太東小学校体育館、古沢小学校体育館、長者小学校体育館、中根小学校体育館

◆期日前投票

投票日当日に、仕事、冠婚葬祭、旅行、レジャーなどで出掛ける予定がある方で投票所へ行けない見込の方は、期日前投票ができます。

○期間 6月23日(木)～7月9日(土)まで(8時30分～20時まで)

○場所 夷隅庁舎(市民相談室)、大原庁舎(第1会議室)、岬庁舎(大会議室)(お住まいの地域に限らずどこでも投票することができます。)

※宣誓書は、各庁舎窓口を用意してあります。また市のホームページからダウンロードすることができます。

◆不在者投票

○病院、施設(都道府県の選挙管理委員会の指定した施設)等での投票

入院・入所している方は、その施設等で不在者投票(6月23日～7月9日)をすることができますので、投票する場合は、あらかじめ施設の管理者に申し出してください。

いすみ市内の不在者投票のできる施設等(平成28年5月現在)

病院等 いすみ医療センター、シルバーハピネス、岬病院、エスポワール岬、エスポワール大原

施設等 特別養護老人ホームいすみ苑、特別養護老人ホームシルバーガーデン、特別養護老人ホーム愛恵苑

いすみ市以外の施設等については、その施設の管理者又は選挙管理委員会にご確認ください。

○名簿登録地(いすみ市)以外の市区町村選挙管理委員会での投票

長期出張、学業、旅行等のため他の市区町村に滞在中の方は、滞在先の市区町村選挙管理委員会(執務時間内)で投票することができます。(ただし、投票用紙などの請求、交付、返送などをすべて郵送等で行うため相当の日数を要します。早めに選挙管理委員会あてに「投票用紙等の請求書兼宣誓書」を郵送し、投票用紙等の請求手続きを行ってください。)

○郵便等による不在者投票

身体に重度の障害のある方(身体障害者手帳等をお持ちで、一定の要件に該当する方、介護保険法上「要介護5」の認定を受けている方)で、郵便等投票証明書の交付を受けている方は、郵便等により在宅などで不在者投票を行うことができます。

(証明書の交付を受けていない方は、早めに選挙管理委員会にお問い合わせください。)

◆最近、転入して来られた方へ

平成28年3月22日以降に本市に転入届を出した方は、本市では投票できませんが、旧住所地で投票できる場合があります。

◆選挙公報

選挙公報は、新聞の朝刊に折り込みます。新聞の朝刊を購読されていない方は、市役所各庁舎ロビー、夷隅文化会館、大原文化センター、岬ふれあい会館文化センター及び岬公民館に用意しますのでご利用ください。

投・開票の速報を市ホームページに掲載します。(※参議院千葉県選出議員選挙のみ)

投票状況・・・8時45分から随時投票時間終了まで

開票状況・・・22時から30分間隔で確定まで

問合せ先 いすみ市選挙管理委員会 ☎62-1402





第9回

いすみ健康マラソン(増田明美杯)



【開催日】 **12月4日(日)**

※小学生の部、中学生の部、高校生の部は12月3日(土)開催

【主催】 いすみ健康マラソン実行委員会

【共催】 いすみ市、いすみ市教育委員会

【主会場】 岬ふれあい会館(いすみ市岬町東中滝720番地1)

【申込方法等】 ①または②の方法によりお申し込みください。

①インターネット、携帯サイト (<http://runnet.jp>) による方法

申込期間：7月7日(木)～9月2日(金)

②大会パンフレット中の専用振替用紙を利用した郵便振込みによる方法

申込期間：7月7日(木)～7月21日(木)消印有効



※募集定員になり次第、締め切りとなります。

※大会パンフレットは、各庁舎、各公民館に備え付けてあります。

【部門等】

| 距離 | 部門 | 募集定員 | 開催日 | 参加費 |
|--------------------------|-----------------------------------|--------|-------------|--------|
| 1.5km | 小学生の部 1～3年(男子・女子) | 800人 | 12/3 (土) | 800円 |
| 2km | 小学生の部 4～6年(男子・女子) | | | |
| 3km | 中学生の部(男子・女子) | 500人 | 12/4 (日) | 3,300円 |
| | 高校生の部(男子・女子) | | | |
| 5km | 5kmの部 39歳以下(男子・女子) 中学生以下不可 | 450人 | 12/4 (日) | 3,800円 |
| | 5kmの部 40歳以上(男子・女子) | | | |
| 10km | 10kmの部 39歳以下(男子・女子) 中学生以下不可 | 450人 | 12/4 (日) | 3,800円 |
| | 10kmの部 40歳以上(男子・女子) | | | |
| ハーフ マラソン 21.0975km | ハーフマラソンの部 39歳以下(男子・女子) 中学生以下不可 | 2,400人 | 12/4 (日) | 3,800円 |
| | ハーフマラソンの部 40歳～49歳(男子・女子) | | | |
| | ハーフマラソンの部 50歳～59歳(男子) | | | |
| | ハーフマラソンの部 50歳以上(女子) | | | |
| 約5km | ウォーキングの部 *年齢不問 | 400人 | 12/4 (日) | 1,300円 |

大会ボランティアスタッフ(走路監察係・給水所係ほか)を募集します。

申込方法：申込用紙(各庁舎、各公民館に備え付けてあります。)に必要事項を記入の上
生涯学習課までお申し込みください。

受付期間：7月7日(木)～9月2日(金)

【問合せ先】 〒298-8501 いすみ市大原 7400番地1 いすみ市教育委員会生涯学習課
いすみ健康マラソン実行委員会(大原庁舎3階 生涯学習課内)

☎ 62-2811 FAX62-2836 E-mail shakaitaiiku@city.isumi.lg.jp



5

広報 いすみ 2016.7

後期高齢者医療保険料の第1期分の納期は8月1日(月)です。問合せ先：税務課収納管理班
☎ 62-1294、保険内容については市民課 後期高齢年金班 ☎ 62-1115

◎国民健康保険税の税率等の改正

1. 賦課限度額（税の最高額）の引き上げ
2. 後期高齢者支援金分の資産割の税率（固定資産税額にかける税率）の廃止
3. 軽減判定基準（税を軽減するための基準）の拡大

くわしくは下記のとおりとなります。

税率・賦課限度額

| | | 所得割の税率 | 資産割の税率 | 均等割 | 平等割 | 賦課限度額 |
|---------------|-----|--------|--------|----------|----------|-----------|
| 医療保険分 | 改正前 | 6.5% | 18.0% | 25,000 円 | 23,000 円 | 520,000 円 |
| | 改正後 | 改正なし | | | | 540,000 円 |
| 後期高齢者 支援金分 | 改正前 | 2.7% | 5.0% | 9,000 円 | 9,000 円 | 170,000 円 |
| | 改正後 | 改正なし | 0.0% | 改正なし | | 190,000 円 |
| 介護保険分 | 改正前 | 2.5% | 0.0% | 8,000 円 | 7,000 円 | 160,000 円 |
| | 改正後 | 改正なし | | | | |
| 合 計 | 改正前 | 11.7% | 23.0% | 42,000 円 | 39,000 円 | 850,000 円 |
| | 改正後 | 改正なし | 18.0% | 改正なし | | 890,000 円 |

※後期高齢者支援金分は、後期高齢者医療制度を支えるために後期高齢者医療制度加入者以外の国民健康保険加入者が納めるものです。

※介護保険分は、40歳から64歳までの国民健康保険加入者が納めるものです。

軽減判定基準（下表に該当する世帯は、均等割及び平等割の額が軽減されます。）

| | 軽減割合 | | 総所得金額の区分 |
|-------------------------------|------|-----|--------------------------------|
| | 7割軽減 | | 総所得金額が33万円以下の世帯 |
| 世帯主と世帯内の 被保険者の総所得の 合計金額 | 5割軽減 | 改正前 | 総所得金額が33万円+(26万円×被保険者数)以下の世帯 |
| | | 改正後 | 総所得金額が33万円+(26.5万円×被保険者数)以下の世帯 |
| | 2割軽減 | 改正前 | 総所得金額が33万円+(47万円×被保険者数)以下の世帯 |
| | | 改正後 | 総所得金額が33万円+(48万円×被保険者数)以下の世帯 |

※擬制世帯の世帯主の総所得は、この軽減判定には含まれますが税額を算定する際には含まれません。

問合せ先 大原庁舎（1階）税務課 市民税班 ☎62-1116 収納管理班 ☎62-1294

市税の夜間・休日納税相談窓口を開設

大原庁舎税務課に夜間・休日納税相談窓口を開設しています。

【開設場所】 いすみ市役所大原庁舎1階税務課

【開設日】 ●夜間相談窓口「毎週木曜日」（祝日等の閉庁日を除く）19時30分まで

7月7日、14日、21日、28日

●休日相談窓口「第2日曜日」8時30分から12時まで

7月10日

【取扱業務】 納税相談及び市税（※）のみの収納

（※）市県民税、固定資産税、軽自動車税、法人市民税、国民健康保険税、介護保険料、後期高齢者医療保険料

問合せ先 大原庁舎（1階）税務課 収納管理班 ☎62-1294



国民年金保険料免除制度があります

国民年金の保険料は、月額16,260円(平成28年度)ですが、経済的理由等で保険料を納めることが困難な場合には、ご本人の申請手続きによって、保険料の納付が「免除(一部納付)」又は「猶予」される制度があります。

①免除(全額免除・一部納付)申請

本人、配偶者、世帯主の前年所得が一定額以下の場合に、保険料の納付が全額又は一部が免除されます。

②納付猶予申請(平成28年7月1日から対象年齢が拡大されます。)

50歳未満の方で、本人、配偶者の前年所得が一定額以下の場合に、保険料の納付が猶予されます。

③学生納付特例申請

学生の方は、申請により保険料の納付が猶予されます。(有効期限が分かる学生証等の写しが必要です。)

◎退職(失業)した方は、退職(失業)した年度及び翌年度に限り特例免除制度を利用することができます。

この制度は、審査の対象となる申請者本人の所得を除外して審査を行います。申請には、雇用保険受給資格者証や雇用保険被保険者離職票等の公的機関の証明書の写しが必要です。

申込・問合せ先 大原庁舎(1階)市民課 後期高齢年金班 ☎62-1115

夷隅庁舎 地域市民局 地域市民班 ☎86-2112

岬庁舎 地域市民局 地域市民班 ☎87-2112

※日本年金機構ホームページ <http://www.nenkin.go.jp/>

高齢者支援事業のご案内

市では、高齢者の皆様が住み慣れた地域で生き生きと自分らしい生活を送れるよう支援します。

◎見守りあんしん電話事業

対象・・・常時一人暮らしで75歳以上の方及び重度身体障害者の方。ただし、65歳以上の方であれば状況に応じて設置できる場合がありますのでお問い合わせください。

◎敬老祝品贈呈事業

対象・・・平成28年度中に満100歳になられる方

◎孫の生活援助事業

対象・・・在宅の75歳以上の高齢者世帯の方(市町村民税非課税世帯)

◎独居者等介護用品支給事業

対象・・・常時介護用品を使用する在宅の要介護3・4・5の方(市町村民税非課税世帯)

◎家族介護用品支給事業

対象・・・常時介護用品を使用する在宅の要介護3・4・5の方を介護している同居家族の方(市町村民税非課税世帯)

◎高齢者救急医療情報キット配付事業

対象・・・65歳以上の高齢者世帯の方

◎在宅高齢者生活管理指導短期宿泊事業

対象・・・要介護認定で非該当(自立)と判定された方

◎認知症サポーター養成事業

対象・・・市内在住、在勤、在学している方又は団体

【申込・問合せ先】大原庁舎 健康高齢者支援課

☎(62) 1118

◎季節性インフルエンザ予防接種費用の助成

対象・・・65歳以上の方

◎肺炎球菌ワクチン予防接種費用の助成

対象・・・65歳以上の方(今までに助成を受けていない方)

【申込・問合せ先】大原庁舎(大原保健センター内)健康高齢者支援課

健康づくり班 ☎(62) 1162



平成28年第1回夷隅郡市広域市町村圏事務組合議会臨時会議決結果

(平成28年5月16日開会)

| 議案番号 | 件名 | 採決結果 |
|--------|--|------|
| 議案第18号 | 平成28年度夷隅郡市広域市町村圏事務組合一般会計補正予算(第1号)について 歳入歳出予算の総額を、歳入歳出それぞれ47,788千円増額し、予算総額を2,093,297千円にしました。 | 可決 |

問合せ先 夷隅郡市広域市町村圏事務組合 ☎86-6600



7

広報 いすみ 2016.7

納付については、便利な口座振替をご利用ください。

納付についての問い合わせは、税務課収納管理班(大原庁舎1階)へ ☎62-1294

ごみはルールを守って出しましょう!

◎一般家庭ごみの排出について

朝8時までに、ごみステーションへ!

ごみの種類によって収集の時間が違う場合がありますが、適正な収集を行うため必ず午前8時までに、ごみステーションへ出してください。

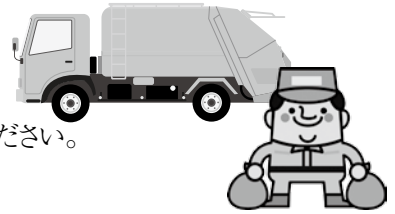

◎事業系ごみの排出について

事業ごみは、ごみステーションに出せません

商店やスーパー、飲食店、会社などの事業所、工場などから事業活動に伴って発生するすべての「ごみ」は、「廃棄物の処理及び清掃に関する法律」により自らの責任において「自己処理」が義務づけられていることから、ごみステーションに出すことはできません。

ごみの処理については、直接クリーンセンターへ持ち込むか、市から許可を得た一般廃棄物収集運搬業者へ収集委託をするなど適正な処理にご協力ください。

問合せ先 いすみクリーンセンター ☎86-3721 大原クリーンセンター ☎62-3942

ルールを守って楽しい海水浴を 条例により禁止行為を定めました

市では市民や観光客の皆さんが安全、安心に海水浴場を利用していただくために、「いすみ市安全で安心な海水浴場確保に関する条例」を制定しました。この条例では、市内2か所の海水浴場で禁止する12個のルールを定めています。この夏から適用となりますので、ルールの遵守をお願いします。



条例で定めた禁止行為

- (1) ブイ、ロープその他これらに類するもの（以下「ブイ等」という。）により示された遊泳区域（以下「遊泳区域」という。）内にモーターボート、水上オートバイ、ヨット、サーフボード、ウィンドサーフィンその他これらに類するものを乗り入れること。
- (2) 遊泳区域を示すブイ等の付近でモーターボート、水上オートバイその他これらに類するもの的高速航行を行うこと。
- (3) 酔^{めいてい}酩した状態での遊泳その他の他人に迷惑をかける行為をすること。
- (4) 遊泳区域内に動物（介助犬、盲導犬及び聴導犬を除く。）を入れること。
- (5) 砂浜に車両等（緊急車両及び海水浴場の管理車両を除く。）で進入すること。
- (6) たき火をし、又は火気等を使用する調理器具を使用すること（事業者が事業活動を行うために使用する場合を除く。）。
- (7) 入れ墨その他これに類する外観を有するものを公然と公衆の目に触れさせることによって、他者に不安を覚えさせ、他者を畏怖させ、他者を困惑させ、又は他者に嫌悪を覚えさせることにより、海水浴場等の利用を妨げること。
- (8) ごみを投棄すること。
- (9) もり、水中銃^{スイムガン}その他の他人の身体に危害を及ぼすおそれがある器具を携行し、又は使用すること。
- (10) 音響機器を用いて大きな音又は音声を発生させること（規則で定める目的で用いる場合を除く。）。
- (11) 公衆の安全、衛生及び風俗を損なうような行為をすること。
- (12) 前各号に掲げるもののほか、市長が海水浴場等の管理上支障があると認める行為をすること。

《海水浴場のご案内》

太東海水浴場 7月16日（土）～8月21日（日）

大原海水浴場 7月16日（土）～8月21日（日）

※両海水浴場に海の家、無料駐車場有り

問合せ先

大原庁舎（3階）水産商工観光課 ☎62-1243 いすみ市観光センター ☎64-1111



限定 10,000 セット **10%プレミアム付**
いすみ市共通商品券
8月1日(月)発売!!

使用期間:平成28年8月1日~平成29年1月31日まで

いすみ市商工会では、市の補助金を得てお得な10%プレミアム付「いすみ市共通商品券」を8月1日(月)から販売します。10,000円お買い上げで、1,000円のプレミアム付き。この機会に、ぜひ商品券をご利用ください。

商品券取扱店募集!!
 募集期間:2016年7月13日水まで
 受付時間:平日のAM9:00~PM5:00
 お申込は岬信販へ ☎87-2754

年齢75歳以上の対象 予約販売!!
 予約受付日:7月4日(月)~7月29日(金)
 予約受付時間:平日のAM9:00~PM5:00
 お申込は岬信販へ ☎87-2754

問合せ先 ●いすみ市商工会 ☎62-1191
 ●(協)岬信販チケット連盟 ☎87-2754

健康づくり絵画コンテスト 作品募集

テ - マ 健康づくりに関すること。(食生活・運動・睡眠・歯磨き・禁煙など)

応募対象者 千葉県内に在住又は就学中の小学生以下

応募規定

- ・作品は個人作品で未発表のものに限ります。
- ・用紙は4ツ切画用紙を縦長に使用すること。
- ・作品に文字は入れないこと。
- ・作品の裏面に必ず①所属学校名 ②学年 ③氏名(ふりがな)を記入すること。

最優秀作品については、広報用のポスターとして活用されます。

締 切 日 **9月9日(金) 必着**
 ※下記へ郵送または直接持参

郵送・問合せ先
 〒263-8566
 千葉県稲毛区天台6-4-3
 千葉県国民健康保険団体連合会 事業課保健事業係
 ☎043-254-7355

いすみ外房フィルムコミッション(ISFC)

いすみ市では、5月の問合せ9件のうち、3件のロケ誘致が決まりました。現在、市内の海水浴場で撮影されたユニクロ(エアリズム)・ダイハツ(ウェイク)のCMが放映されており、Web動画でもご覧いただけます。また、7月から放映されるドラマでも市内の施設で撮影が行われました。

放映の際には、市のホームページ等で改めて詳細をお知らせします。今後も、積極的にロケ誘致に努めてまいりますので、ご協力をお願いします。引き続き、エキストラで参加していただける方も募集しています。

問合せ先 大原庁舎(2階)企画政策課 企画班 ☎62-1382

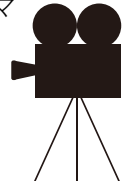

いすみ市サマーコンサート「岬のうたまつり2016」開催

4年前にいすみ市に移住した、オペラ歌手村澤健一、緑川まり夫妻をはじめ、国内はもちろんヨーロッパを中心に海外でも活躍の出演者によるオペラなどを中心とした本物の「うた」をお届けします。皆さんこの機会にぜひご来場ください。

【主な演目】 ミュージカルメドレー、オペラアリアの饗宴
 宮城道雄の歌曲世界(邦楽)、世界のうた、日本の童謡メドレー、コーロディイスミ(いすみ市の混声合唱団)等

【日 時】 7月31日(日) 13時開演
【場 所】 岬ふれあい会館文化ホール
【入 場 料】 全席自由 当日券1,500円 前売券1,000円 中学生以下無料
【主 催】 岬歌祭り実行委員会
【問合せ先】 岬歌祭り実行委員会 代表 石井 ☎87-3091
【チケット取扱い】 斎藤書店 岬町長者150 ☎87-2751
 きもの館 まるへい 岬町椎木1890 ☎87-2707
 土屋鐘文堂 大原8625 ☎62-0076
 Cafe TACHIBANA 大原8742-1 ☎64-1821
 いすみ鉄道大多喜駅販売店 大多喜町大多喜264 ☎82-2161



元ウルグアイ大統領が 教えるもの

いすみ市長 太田 洋

先日、知人と食事をした時、元ウルグアイ大統領ホセ・ムヒカの本を頂きました。ムヒカ元大統領は、国が貧しくても、国民の幸せを追求し続けた大統領で、2012年ブラジルのリオデジャネイロで開催された国連の持続可能な開発会議でのスピーチは、世界に衝撃を与えました。「発展は幸福を阻害するものであってはいけない。発展は人類に幸せをもたらすものでなくてはならない。愛を育むこと、人間関係を築くこと、子供を育てること、友だちを持つこと、必要最低限のものを持つこと、発展はこれらをもたらしべきである。何故なら幸福が人にとって最も大切なものだから」と、大統領がスピーチを締めくくると、拍手が鳴りやまず、「今世紀もつとも衝撃的なスピーチ」と呼ばれるようになりました。

このスピーチは、単に環境の未来に警鐘を鳴らしているのではなく、私達の生き方に問題を提起しているように思います。明治維新以後、日本は西洋に学べと教育に力を入れ、科学、技術を学び、世界の中で奇跡の発展を遂げました。一時は列強大国と肩を並べ、ついに世界大戦へと突入しましたが、昭和20年8月、敗戦を迎えた後、再び奇跡的に復興し、世界第3位の経済大国にまで成長しました。しかし今、経済発展の影で様々な問題が提起されています。雇用のあり方、所得格差、子供の貧困、医療、介護、進む高齢化、地方の進む人口減少など、挙げればきりがありません。課題は山積みで、加えて、地震等の災害、原発問題などの課題もあります。このようなことを誰が予想したでしょうか。

一時、日本は、マスコミで、国民総中流社会とまで言われていたが、平成4年のバブル経済の崩壊とともに、雇用問題から経済格差が鮮明となり、これが子供の成長にまで影響を与えるようになりました。加えて、少子化の進行、未婚の男女の増加、人の都市への集中で、地方では高齢者世帯が増えてきています。また、日本の良

き伝統であった地域コミュニティは薄くなり、孤立無援の社会へと進行しつつあります。こんなに生活は便利になったのに何か忘れてしまったものがあるのではないのでしょうか。それは、優しさと寛容な心だと、私なりに思います。

先進国の経済至上主義に物言いを、幸せとは何かを問いかけてきたムヒカ元大統領は、過日、東京外国語大学で講演を行いました。その中で、「日本は奇跡の発展を遂げ、世界の経済大国になり、物質的に豊かになったが、このことで真に幸せを実感しているのでしょうか。」と話されましたが、近年の日本が追いかけてきた経済発展の光の裏に影があることを考えさせられました。ウルグアイも今、若者は先進国同様、車を持ち、ローン返済のため過酷な時間外労働をしています。これが現状です。ムヒカ元大統領の「現在の消費主義の中、私たちは生きていく上で肝心なことを忘れてしまい、人間の幸福とはほとんど関係のないことに人としての能力を無駄遣いしている」という言葉に、胸を打たれました。人が社会的動物として生きることは何かを考えさせられました。



地域おこし協力隊とは、
条件不利地域等の地方公共団体が都市地域から地域の活性化に意欲のある人材を
「地域おこし協力隊」として受け入れ、地域課題の克服と共に本人の定住化を図ろうというものです。
【問合せ先】いすみ市地域おこし協力隊 いすみ市役所大原庁舎 企画政策課内 62-1382

いすみ市の大原漁港『港の朝市』

予想以上の来場者数で毎週開催中！

毎週開催になって変わったこと

月一回の開催で始まった大原漁港・港の朝市は四年目を迎え、今年度から毎週開催となりました。毎週開催の業務に対応するため、現場の判断である程度の決定を行える執行係を配置し、組織体系を整えました。また、「タイム魚市」（主にその日に競り落とされたものを時間限定で会場で提供するイベント）などのお楽しみイベントを開催。この他にも朝市のメインとなるイベントを模索中です。広報活動においては、朝市の準備風景や、その時々「旬」を扱っている出店者にスポットをあてて、フェイスブックやツイッターで紹介しています。

朝市会場の魅力

昨年度は第一、第三週の日曜開催でしたので「荷捌所」で開催していましたが、毎週開催となった今では、第二、四、五週は荷捌所で競りが行われることから、それらの週は「大原漁港の駐車場（通称：第二会場）」で開催しています。二つの会場は雰囲気が随分と違うので、お越しになる方の買い物志向にも違いが見受けられます。第二会場は青空会場ですので、晴れの日開放感が魅力ですし、荷捌所は、これぞ朝市という臨場感が魅力です。



魚介類を提供している
『やまじゅう』による「タイム魚市」



朝市にはいろいろなお店が並びます



朝市と言えば魚介のイメージがありますが、こちらの朝市では、いすみ市産の野菜や干物から、揚げたてコロッケ、魚介ダシのラーメン、手打ちそば、手作り帽子屋さん、サボテンのお店まで並んでいます。

いすみ市産のブランド価値を保ちつつ、さらなる多様性を求めて、多くの方に来場いただける港の朝市を目指しています。時には客として、時には出店者として参加いただける日を心よりお待ちしております。

第二会場での新規出店には、助成がありますので大変安価で一回きりの出店も可能です。

詳しくは、事務局（商工会）へお問い合わせください。連絡先：62-1191

保健センター7月のお知らせ

| 名 称 | 対象（年度末年齢） | 料 金 | 場 所・日 程 |
|--------|--|--------|---|
| 乳がん検診 | 超音波検査： 30歳代と40～49歳の奇数年齢の女性 マンモグラフィー検査： 50歳以上の方と40～49歳の偶数年齢の女性 ※予約制です。事前に申し込みが必要です。 | 1,000円 | 〈大原保健センター〉 19日(火)、20日(水)、21日(木)、 22日(金)、23日(土)、29日(金) 〈夷隅文化会館〉 26日(火)、27日(水) 〈岬ふれあい会館〉 30日(土) |
| 歯周病検診 | 40・50・60・70歳の方 (平成28年3月31日現在) | 1,000円 | 委託医療機関に申し込む 6月1日～11月30日(6か月間) |
| 個別健康相談 | 赤ちゃんから高齢者まで(こころの相談にも応じます) 保健師・栄養士・歯科衛生士による相談 | | 〈大原保健センター〉 6日(水) 9:30～要予約 |

※検診当日に75歳以上の方、生活保護受給者の方は無料となります。

※保健事業の詳細は「いすみ市保健事業のお知らせ」「いすみ市がん検診のお知らせ」または、いすみ市ホームページをご覧ください。

◎申込・問合せ先：大原庁舎（大原保健センター内）健康高齢者支援課 健康づくり班 ☎62-1162

＜献血にご協力ください＞

| 日 程 | 対 象・内 容 等 | 場 所 |
|---|---|----------|
| 7月4日(月) 受付時間 10:00～11:45 13:00～15:30 | 16歳～69歳 65歳以上の献血については、60歳～64歳の間に献血経験がある方に限ります。 | 大原保健センター |

いすみ医療センター 7月からの整形外科について

いすみ医療センターの整形外科は、常勤医師1名、非常勤医師1名体制で診療を行ってまいりましたが、常勤医師が6月末をもって退職となりました。

このため整形外科は、常勤医師が当面の間不在となりますので、入院加療が出来なくなり、外来診療につきましても、月・水・木曜日の週3回となりました。後任の確保につきましては鋭意努力しております。

患者様には大変ご不便をおかけいたしますが、ご理解のほどお願い申し上げます。

問合せ先 いすみ医療センター 総務課 ☎86-2311

いすみ市健康体力づくり教室参加者募集 運動で心も体も脳も老化ストップ！

生活習慣による糖尿病・高血圧や肥満など、改善したい方はぜひご参加を！

★筋肉量、骨密度、体力年齢が測定できます

市では、市民の皆さんが生活習慣病を予防し、健康でいきいきと暮らして行けるように国際武道大学の協力で「いすみ市健康体力づくり教室」を開催します。

★開催期間 平成28年9月12日(月)～平成29年2月3日(金)
毎週火・金曜日(30回程度) 14時30分～15時30分
※詳細は後日連絡します。

★場 所 農村環境改善センター
※9月と2月に国際武道大学で体力測定を実施します。

★対 象 者 市内在住の40歳以上の方・特定健康診査、それに準じた健康診査、人間ドックで健康診断を受けており運動が可能な方、または定期的に受診されている方で、主治医の承諾書をお持ちの方。
※以前に体力づくり教室に参加された方はご遠慮願います。
※健診結果が受診勧奨・治療中の方は、主治医の承諾書が必要です。

★参 加 費 8,000円 ★募集人数 35名(定員になり次第締切)

★申 込 方 法 7月11日(月)～8月5日(金)に、下記窓口へ直接申込(印鑑持参)

★問 合 せ 先 大原庁舎(大原保健センター内)健康高齢者支援課 健康づくり班 ☎62-1162



体力測定の様子



大原文化センターギャラリー通信

展示案内 柗の会大原押し花クラブ展 [柗の会大原押し花クラブ]

期間：開催中～7月3日（日）

野の花や庭に咲いている花を押し絵にした作品を展示します。展示中は押し花、コースターや、しおりなどを作れる体験コーナーもあります。花の持つ美しさを活かした作品をご覧ください。

【展示会場】大原文化センター 2階展示室（いすみ市大原7838番地）

【開館時間】9時～16時30分（展示最終日は16時まで）

【休館日】7/4、11、19、20、25

問合せ先 大原庁舎（3階）生涯学習課 生涯学習班 ☎62-2811

いすみあかね園 チャリティー歌謡ショー

日時

10月2日（日）

1部：12時30分開場

13時30分開演

2部：17時開場

18時開演

場所

夷隅文化会館 全自由席

3,500円

主演歌手

市川 由紀乃、亜耶（あや）

主催

いすみあかね園

後援

いすみ市社会福祉協議会

問合せ先

いすみあかね園

☎66-0600

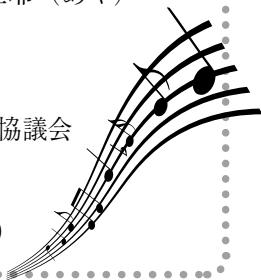

いすみ市文化財散歩

第58回 石造釈迦如来立像（市指定文化財）

この像は、一つの石から彫り出したもので、蓮華座に乗り、舟形の光背を持っています。像高86.5cm、蓮華座の高さ12cm、奥行23cm、光背の高さ102cm、最大幅48cmで、さらに高さ18cmの別製の台座に載せてあります。光背の前面に銘文があり、向かって右側に「奉建立釈迦仏首題一千部成就之」、左側に「右志者信心之施主以上四十四人也 于時寛文十二壬子天六月十八日」とあり、寛文12年（1672）に題目一千部成就を記念して、44人の施主によって建立されたことがわかります。この像は江戸時代の庶民の信仰の様子がうかがえる貴重なものです。



所在地 いすみ市弥正283 本善寺境内

問合せ先 いすみ市郷土資料館 ☎86-3708

第10回 いすみ市音楽祭

伝えたい日本の歌コンサート

懐かしい童謡や唱歌、日本の美しい風景が思い浮かぶ叙情歌、楽しい子供の歌など童謡歌手の皆さんの歌声を楽しみ一緒に歌う音楽祭を開催します♪



日時 8月7日（日）開場 14時 開演 14時30分 座席指定券引換 11時より

会場 岬ふれあい会館 文化ホール

入場料 一般1,500円 18歳以下100円 【当日指定席券引換制】

主催 いすみ市・いすみ市教育委員会

後援 （一社）日本童謡協会・いすみ市社会福祉協議会

チケット申込・問合せ先 岬ふれあい会館 ☎87-8785 みさき童謡の会 ☎87-5174（小山）各公民館（夷隅・大原・岬）でも取り扱っています。



大原ちょうちん時代祭が
パワーアップ!!



主催：大原中央商店街協同組合

夏の祭典

ホットフェスタ

in summer 20th

7/24日 (荒天中止) 16時▶21時
場所：大原中央商店街通り
※歩行者天国となります
おらげ～大原文化センター～信号

いすみ市観光協会黒潮おどり 18:30～(予定)



山田かかし祭りを開催

山田地区の緑豊かな田園風景の中で、かかし祭りを開催します。

少子高齢化が進む中で、かかし祭りを通じて子供からお年寄りまで、お楽しみいただきたいと思えます。どうぞ皆さまもご参加ください。

日時

かかし祭り 7月30日(土) 13時から

かかしコンテスト表彰式 7月31日(日) 10時から

場所 山田5区交差点脇駐車場

テーマ 笑えるかかし、世相を反映したかかし、昔ながらのかかし、その他の趣旨にあったかかし

応募方法・条件

- ア 作品のタイトル、名前、性別、年齢、住所、電話番号をご記入の上、応募ください。
- イ 応募作品は、テーマを問わず一人(一組)2点まで
- ウ 出展作品は、大きさ等問いませんが、出展者自らで搬入

※応募時の記載事項等に不備や虚偽内容が含まれている場合は、失格となることがあります。

搬入日時 7月24日(日) 9時～15時30分

搬入場所 山田5区交差点脇駐車場

主催 いすみ市山田かかし祭り実行委員会

問合せ先

大原庁舎(3階)水産商工観光課 ☎62-1243

いすみ市観光センター ☎64-1111

いすみ市山田かかし祭り実行委員会(寺田)

☎090-1122-2208

第4回 夏だ!行ってんべ!OHBを開催

大原ビーチにふさわしい花火大会・盆踊り等を行います。皆さまお誘い合わせのうえご来場ください。

※OHBとは、Oは大原ビーチ、Hは花火、Bは盆踊りの略称です。

日時 7月31日(日) 17時～

花火の打上げ：20時～(雨天中止)

※花火のみ順延 8月1日(月) 20時～

場所 大原海水浴場

問合せ先 いすみ市観光センター

☎62-6110



毎週日曜日は 大原漁港「港の朝市」にぜひお越しください!

開催日時 毎週日曜日 8時～12時

会場 大原漁港荷捌所【第一・第三日曜日】
大原漁港駐車場【上記以外の日曜日】

※イベントや天候等により、開催日等が変更となる場合があります。

問合せ先 いすみ市商工会 港の朝市運営委員会

☎62-1191



納涼祭ピア・フェスタ開催

ピア宮敷の納涼祭を開催します。

模擬店、楽しいイベントが盛り沢山です。

皆さま、ぜひおいでください。

日時 7月31日(日) 16時～19時(雨天中止)

場所 障害者支援施設 ピア宮敷

(いすみ市岬町岩熊138-10)

問合せ先

社会福祉法人 土穂会

ピア宮敷(なみ川、高地)

☎87-9631



「千葉県いすみ環境と文化のさと」のイベント

ハス観賞週間

| | |
|----|---|
| 日時 | 7月12日(火)～24日(日) 随時 見学自由 |
| 内容 | 日の出と共に開花するハスの花を観賞しましょう。どなたでも大歓迎、この前後の週も見頃のはずです。 |

海辺の植物観察

| | |
|----|---|
| 日時 | 7月18日(月) 9時30分～12時 小雨決行 |
| 内容 | いすみ市の海岸・海浜植物のある場所で里山とは異なる海浜植物を観察しましょう。 場所：いすみ市の海岸・海浜植物のある場所 持ち物：飲物、帽子、歩きやすい服装・靴、雨具 |

センター内ホテルの水路で生きものを探そう

| | |
|----|---|
| 日時 | 7月24日(日)、30日(土) 9時30分～11時30分 雨天中止 |
| 内容 | ゲンジボタルが生息する水路で、水辺の生きものを観察しよう！ 持ち物：水の中で履く靴(サンダル不可)、汚れてもよい服装 |

夏の星座観察

| | |
|----|---|
| 日時 | 7月31日(日) 18時30分～20時 雨天プログラムあり |
| 内容 | 夏の大三角形など夏の夜空の星座観察をしましょう。 持ち物：飲み物、虫よけスプレー |

| | |
|---------|---|
| 定員・対象 | 20名・小学生以下保護者同伴 |
| 集合場所 | 千葉県いすみ環境と文化のさとセンター |
| 申込・問合せ先 | 千葉県いすみ環境と文化のさとセンター(いすみ市万木 2050) ☎ 86-5251 FAX 86-5252 ホームページ http://www.isumi-sato.com/ ※行事への参加は事前申込制です |

平成 28 年度 第1回「福祉のしごと就職フェア・in ちば」

千葉県福祉人材センターでは、社会福祉施設・事業所等へ就職を希望する方を対象に、次のとおり就職フェアを開催します。

内容は、求人のある社会福祉施設・事業所の採用担当者との個別面談や福祉職場に関する相談等を行い、福祉・介護人材の確保と就労をサポートします。

開催日時 7月17日(日) 13時～16時
会場 幕張メッセ国際会議場 コンベンションホール他
千葉県美浜区中瀬2-1
(JR京葉線海浜幕張駅から徒歩5分)
参加方法 開催日当日、直接会場へお越しください。
参加費無料、履歴書不要、入退場自由

問合せ先
千葉県社会福祉協議会 千葉県福祉人材センター
☎ 043-222-1294
ホームページ <http://www.chibakenshakyō.net/>



いすみ市原爆の絵展 開催

市では、平成20年より「原爆の絵展」を開催してきました。

この原爆の絵は主に、昭和49・50年に収集されたもので、広島市民の手による原爆被災の記録であり、核兵器が人間に何をもたらすかを示す貴重な証言です。

期間
7月1日(金)～8月26日(金)
(公民館の休館日を除く)

展示場所
岬公民館 ホール

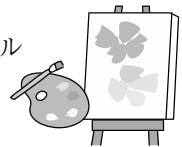

地元塗装専門会社だから、細かい対応もお任せ!
低コスト&短時間で自家メンテナンス! 見積り無料!!

外壁塗装リフォーム 安心の品質・工事費・税コミでこの価格!

シリコン7000 ファインシリコン フライッシュ 使用

夏の節電対策に 屋根の遮熱塗装 **ASTEC** **SUPER SHANETSU THERMO** 使用

¥598,000 税込 **最大10年保証** いたします

工事詳細 外壁塗装 足場費用 高圧洗浄 軒天 破風 雨樋

¥238,000 税込

PAINT SERVICE K-STYLE ISUMI BASE 施工事例多数掲載 **TEL.0470-87-7542** 〒299-4503 いすみ市岬町和泉 3346-7 <http://nurikaepro.jp/> 外壁塗装 K-STYLE 検索

サマージャンボ宝くじ

「でっかく当たる!今年のサマージャンボ宝くじは、1等・前後賞合わせて7億円!」

「サマージャンボミニ7000万と同時発売」
発売期間は、平成28年7月6日(水)から7月29日(金)まで。

「この宝くじの収益金は、市町村の明るく住みよいまちづくりに使われます」



平成29年度採用 いすみ市職員募集

募集職種及び予定人員

| | |
|---------|-----|
| 一般行政職上級 | 若干名 |
| 一般行政職初級 | 若干名 |
| 保健師 | 若干名 |
| 保育士 | 若干名 |
| 社会人経験者 | 若干名 |
| 受験資格 | 別途 |

一般行政職上級

昭和63年4月2日から平成7年4月1日までに生まれた者で、学歴を問いません。

一般行政職初級

平成7年4月2日から平成11年4月1日までに生まれた者で、学歴を問いません。

保健師

昭和56年4月2日から平成8年4月1日までに生まれた者で、保健師の資格を有するもの又は平成29年春季までに資格取得見込のもの

保育士

昭和63年4月2日から平成9年4月1日までに生まれた者で、保育士の資格を有するもの又は平成29年春季までに資格取得見込のもの

社会人経験者

昭和41年4月2日から昭和63年4月1日までに生まれた者で、学歴を問いません。

ただし、平成29年3月末において、行政・民間企業等における職務経験が直近7年中5年以上ある者又は見込まれるもので、行政運営にあたり有能な以下の人材を募集します。

【健康福祉関係】

・精神保健福祉士

若干名

- ・介護支援専門員又は主任介護支援専門員 若干名
- ・歯科衛生士 若干名
- ・保育士 若干名

【技術関係】

- ・電気技師 若干名
- ・土木技師 若干名
- ・建築技師 若干名

【一般行政関係】

※各職種の詳細については市ホームページ又は市役所総務課窓口の受験案内でご確認ください。

試験申込方法

試験申込書を市役所総務課にて7月4日(月)から配付します。また、市ホームページからもダウンロードできます。

申込書の郵送を希望する場合は、封筒の表に「試験申込書請求」と朱書きし、A4サイズの返信用封筒(郵便番号、住所、氏名を明記し、1200円切手を貼付)同封のうえ、市役所総務課へ。

受付期間

7月26日(火)から8月12日(金)まで(土・日・祝日は除く)。郵送の場合は8月12日消印有効。

試験日時・場所(第1次試験)

日時 9月18日(日) 午前10時
場所 いすみ市役所大原庁舎
詳しくは、市ホームページ又は市役所総務課へ問合せください。

問合せ先

いすみ市役所 総務課 総務班
〒298-18501
いすみ市大原7400番地1
TEL0470-62-1111
FAX0470-63-1252

E-mail soumu@city.isumi.jp

いすみ市任期付 短時間勤務職員募集

募集職種及び予定人員

一般事務 若干名

受験資格

・一般事務

昭和36年4月2日から昭和61年4月1日までに生まれた者で学歴を問わない。
パソコン操作(ワード・エクセル等)のできるもの。

任期

平成29年4月1日から平成32年3月31日まで(3年間)

試験申込方法

試験申込書を市役所総務課にて7月4日(月)から配付します。また、市ホームページからもダウンロードできます。

受付期間

7月26日(火)から8月12日(金)まで(土・日・祝日は除く)。郵送の場合は8月12日消印有効。

試験日時・場所

日時 9月18日(日) 午前10時
場所 いすみ市役所大原庁舎
詳しくは、市ホームページ又は市役所総務課へ問合せください。

問合せ先

いすみ市役所 総務課 総務班
〒298-18501
いすみ市大原7400番地1
TEL0470-62-1111
FAX0470-63-1252

E-mail soumu@city.isumi.jp

夷隅郡市広域市町村圏事務組合職員採用試験案内

| 職種 | 募集人員 | 受験資格等 | 1次試験内容 |
|---------|------|--|-----------------------------|
| 消防職(初級) | 7名程度 | 平成4年4月2日から平成11年4月1日までに生まれた者で、学歴を問わない。 身長 男性おおむね160cm以上 女性おおむね155cm以上 体重 男性おおむね50kg以上 女性おおむね45kg以上 視力 矯正視力を含み、両眼で0.8以上、かつ一眼でそれぞれ0.5以上で赤色、青色及び黄色の色彩の識別ができること 聴力 左右とも正常であること その他 1 身体健全で四肢機能が正常であること 2 言語が明瞭で十分発音ができること 3 精神機能及び神経系統に異常がないこと 4 結核性疾患、感染症疾患及びその他の疾患がないこと | 教養(択一式)試験 作文試験 消防適正検査 |

試験日時・会場
受付期間

9月18日(日)・夷隅郡市広域市町村圏事務組合事務所
7月26日(火)から8月12日(金)までの土日祝日を除く
8時30分から17時15分まで

申込書の配布
問合せ先

7月6日(水)から夷隅郡市広域市町村圏事務組合事務局及び消防本部で配布します。
夷隅郡市広域市町村圏事務組合 事務局 総務課 庶務係
〒298-0124 いすみ市弥正88番地1 ☎86-6600



臨時職員募集

市では介護保険認定調査員を募集します。

募集要件

- ・介護支援専門員または、保健師、看護師、社会福祉士、介護福祉士のいずれか有する方
- ・普通自動車運転免許をお持ちの方
- ・千葉県の認定調査員従事者新規研修を受講済の方

業務内容

申請者の自宅、入所施設等を訪問し、要介護認定のための調査を行い、報告書を作成し提出する。

訪問先

いすみ市内中心、近隣市町村あり

勤務形態

1日7時間45分勤務（週3日間以上勤務可能な方）

雇用期間

原則6ヶ月（更新あり）

賃金

時給1,040円

交通費

距離に応じて支給

申込方法

履歴書（市販の履歴書可）に写真（6ヶ月以内に撮影したものを）を貼付けて提出

面接日程

後日連絡

申込・問合せ先

大原庁舎（1階）健康高齢者支援課 介護保険班
☎ 6211118

自衛官を募集

防衛省自衛隊では、次のとおり自衛官を募集しています。

| 募集種目 | 応募資格 | 受付期間 | 試験期日（期間） | 合格発表等 | 入（校）隊 | 待遇・その他 | |
|-----------------|-----------------------------------|---------------|-------------------------|----------------------------|---|---|-------------|
| 航空学生 （パイロット） | 高卒 （見込含） 21歳 未満 | 7月1日～ 9月8日 | 1次試験：9月22日 | 1次試験：10月7日 | 平成 29年 3月 下旬 から 4月 上旬 | 入隊後約6 年で3等海・ 空尉（幹部） | |
| | | | 2次試験： 10月15日～20日 | 2次試験：（海）11月 9日、（空）11月4日 | | | |
| 一般曹 候補生 | 18歳 以上 27歳 未満 | 7月1日～ 9月8日 | 3次試験： 11月12日～12月15日 | 最終合格 平成29年1月23日 | | 入隊後2年 9月経過以 降、選考に より3等陸・ 海・空曹 | |
| | | | 1次試験： 9月16日、17日の内の1日 | 1次試験：9月30日 | | | |
| 自衛官 候補生 | 平成29 年3月高 等学校等 卒業予定 者 | 8月1日～ | 2次試験： 10月6日～12日の内の1日 | 最終合格11月11日 | | 約3ヶ月の 教育終了後 2等陸・海・ 空士に任用 | |
| | | | 18歳 以上 27歳 未満 | 年間を通じ て行ってい ます | | | 試験後にお知らせします |
| | | | | | 試験後にお知らせします | | 試験後にお知らせします |

※詳しくは自衛隊茂原地域事務所までお問い合わせください。

問合せ先 自衛隊 茂原地域事務所（千葉地方協力本部）

☎ 0475-25-0452 茂原市町保3-217 シティビル2階

平成28年度 海上保安大学校・海上保安学校採用試験案内

| 学校名 | 受付期間 | 試験種別 | 試験期日（期間） |
|-------------|--|--|---|
| 海上保安 学校 | 郵送・持参による場合 7月19日（火）～7月21日（木） インターネットによる場合 7月19日（火）～7月28日（木） | 船舶運航システム課程 情報システム課程 海洋科学課程 航空課程 | 1次試験：9月25日（日） |
| | | | 2次試験：10月18日（火）～ 10月27日（木） ※第1次試験合格通知書で指定する日 |
| 海上保安 大学校 | 郵送・持参による場合 8月25日（木）～8月29日（月） インターネットによる場合 8月25日（木）～9月5日（月） | 大学校 | 3次試験：12月3日（土）～ 12月11日（日） 航空課程のみ |
| | | | 1次試験：10月29日（土）、 10月30日（日） |
| | | | 2次試験：12月16日（金） |

問合せ先 海上保安庁 第三管区海上保安本部 総務課 人事係 ☎ 045-211-1118



【7月の各種相談】

| | 日 時 | 場 所 | 問 合 せ 先 |
|----------|---|-----------------------|------------------------------|
| 行政相談 | 22日(金) 13時30分～16時 | 岬ふれあい会館 | 大原庁舎(2階) 総務課 ☎62-1111 |
| | 25日(月) 13時30分～16時 | 農村環境改善センター | |
| | 27日(水) 13時30分～16時 | ふれあいセンター | |
| 心配ごと相談 | 1日(金)・8日(金) 15日(金)・22日(金) 13時30分～16時 | 岬ふれあい会館 | いすみ市社会福祉協議会 ☎87-8857 |
| | 4日(月)・11日(月) 25日(月) 13時30分～16時 | 農村環境改善センター | いすみ市社会福祉協議会 大原出張所☎60-4111 |
| | 6日(水)・13日(水) 20日(水)・27日(水) 13時30分～16時 | ふれあいセンター | いすみ市社会福祉協議会 夷隅出張所☎86-4578 |
| 結婚相談 | 14日(木)・28日(木) 13時30分～16時 | 農村環境改善センター | いすみ市社会福祉協議会 大原出張所☎60-4111 |
| 消費生活苦情相談 | 19日(火) 13時30分～15時 | 市役所(大原庁舎3階) 第1会議室 | 大原庁舎(3階) 水産商工観光課 ☎62-1119 |
| 交通事故相談 | 5日(火) 10時～15時 | 市役所(大原庁舎2階) 202会議室 | 大原庁舎(2階) 危機管理課 ☎62-2000 |

「いすみ鉄道草とりボランティア」を募集

いすみ鉄道駅構内などの草とりを行っていただけるボランティアを募集しています。作業内容などの詳しい内容は、お問合せください。(作業は1時間位、雨天中止)

7月実施予定表

| 日 時 | 場 所 |
|-------------|-------|
| 7日(木) 7時～ | 上総中川駅 |
| 9日(土) 16時～ | 国吉駅 |
| 16日(土) 16時～ | 上総東駅 |

8月実施予定表

| 日 時 | 場 所 |
|-------------|-------|
| 4日(木) 7時～ | 上総中川駅 |
| 13日(土) 16時～ | 国吉駅 |
| 20日(土) 16時～ | 上総東駅 |

問合せ先 原 ☎86-4216

いすみニギハヤヒ

岬俳句会

究極の色は空へと柿若葉
単線の駅舎呑み込む里若葉
此の今を一途に蛙鳴き交わす
目に清がし山埋め尽くす躑躅かな
あめんぼう浮かれてワルツ田に踊る
銀髪をちょっと色染め初夏の旅
人生をリュックにつめて行く登山
絢着て紅さす媼菖蒲舟
喜寿の会老いも笑ひの薄暑かな
人文字の少しくずれて青嵐
分かち合ふ最後のしずく新茶汲む

小川 延子
五十嵐 夢彩
石井 和夫
近藤 遼
近藤 徒歩
一蒙 千代子
和泉 宏
長尾 政子
中村 千恵子
浅井 靖子
佐々木 禎

まどとるの絆

JAセレモニーセンター
24時間搬送対応

0120-86-3225

省エネエアコンで
快適な夏を過ごしましょう!
見積り受け賜ります。

電気・水道のことなら なんでも!! (有)土橋電気

IH・エコキュート・太陽光発電・ボイラ・ポンプ
いすみ市岬町椎木1418 TEL0470-87-2834



『太東埼燈台 環境整備ボランティア』募集

日時 7月5日(火)、7月20日(水) 7時30分～ 2時間程度 太東埼燈台駐車場集合(雨天中止) ※刈り払い機をお持ちくださると助かります。 問合せ先 NPO太東埼燈台クラブ 成澤 ☎090-7909-5726

おもな行事(7月)

| 開催日 | 行事名 | 場所 | 問合せ先 |
|----------|--------------------|-------------------|---------------------|
| 毎週日曜 | 港の朝市 | 大原漁港内荷捌き所、大原漁港駐車場 | ☎62-1191(港の朝市運営委員会) |
| 7月24日(日) | ホットフェスタ | 大原中央商店街通り | ☎62-1243(水産商工観光課) |
| 7月30日(土) | 山田かかし祭り | 山田5区交差点脇駐車場 | ☎62-1243(水産商工観光課) |
| 7月31日(日) | 第4回 夏だ! 行ってんべ! OHB | 大原海水浴場 | ☎62-1243(水産商工観光課) |

防災行政無線の内容確認

☎62-8000
防災行政無線に関する問合せ
☎62-2000
危機管理課

休日在宅医テレホンサービス

夷隅医師会 ☎63-0411
9時～17時

ダイヤル119 5月中

火災件数 4件(17件)
救急件数 155件(884件)
交通事故 11件(57件)
急病 88件(550件)
その他 56件(277件)
()内は1月からの累計
大原消防署 80-0137
岬分署 80-0138
夷隅分署 80-0139

交通事故発生状況 5月中

発生件数 9件(46件)
死者数 0人(1人)
負傷者数 14人(56人)
()内は1月からの累計
～思いやる 心ひとつで 事故はゼロ～

■日曜・休日・夜間の当番医案内

消防本部警防課情報通信係へお問い合わせください。
☎80-0119 FAX82-5000



24時間健康相談ダイヤル

●24時間365日対応の救急医療情報案内

 **0120-143-251**

※非通知設定では通話できません。
(いすみ市・勝浦市・御宿町・大多喜町住民専用)
実施：夷隅郡市広域市町村圏事務組合

市の人口

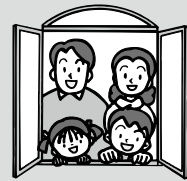

6月1日現在

世帯数 16,862戸(ー16戸)
人口 39,633人(ー72人)
男 19,465人(ー29人)
女 20,168人(ー43人)
()内は前月比
出生10人 死亡50人(5月中届出)
※平成24年7月分から外国人住民も含まれています。

「粗大ごみ」の収集

高齢者や直接クリーンセンターへ搬入するための車両をお持ちでない世帯を対象に粗大ごみを戸別に収集しています。収集料金は1kgあたり15円(直接クリーンセンターへ搬入(持込み)した場合は、1kgあたり5円)です。

◎7月の申し込み地区(8月収集)

| 収集地区 | 問合せ・申込み先 | 電話番号 | 収集予約締め切り日 |
|-------------|-------------|---------|-----------|
| 中川・中根・長者 地区 | いすみクリーンセンター | 86-3721 | 7月25日(月) |

◎ごみ収集日程については、「ごみ収集予定表」を、分別方式については、「家庭ごみの分け方・出し方」をご覧ください。(お持ちでない場合は市役所各庁舎内で配布しています。)

問合せ先 いすみクリーンセンター ☎86-3721 / 大原クリーンセンター ☎62-3942

家族葬



家族の絆を大切に
あたたかく、
静かなお別れを…

費用をおさえた
心のこもったお式

これからの人生を、より充実させるために「エンディングノート」差上げています
家族に感謝し、自分の思いを伝えるために

新盆のご注文承ります

 (有)藤ライフサービス 0120-64-0071

新盆セール開催中!!



盆提灯 全品

30% off

【明日ラメイト会員様は
更に5% off】

例えば…

回転灯笼 あきば

¥9,000 → ¥6,300

【その他お盆用品も特価販売中!】



株式会社 アスカ佛商

大原法輪閣 ☎0470-63-0615
岬法輪閣 ☎0470-80-2600
大多喜法輪閣 ☎0470-80-0200



太東海浜植物群落

国指定天然記念物「太東海浜植物群落」は、夷隅川河口（岬町和泉）の海岸線沿いに位置し、ハマヒルガオやスカシユリ、ハマエンドウ、ハマボウフウなどの海浜植物が多く見られます。草本群落の奥にはマサキやトベラなどの低木類が生育するなど、海浜特有の植生が見られ、7月中旬から8月上旬にかけスカシユリが見ごろをむかえるほか夏の海浜植物が砂浜をいどります。身近にある貴重な文化財の保全にご協力ください。



群落に咲くスカシユリのようす

問合せ先 大原庁舎（3階）教育委員会 生涯学習課
☎62-2811

太東海浜植物群落花ごよみ

| 植物名 | | 冬 | | 春 | | | 夏 | | | 秋 | | | 冬 |
|-------|---------|---|---|---|---|---|---|---|-----|---|----|----|----|
| | | 1 | 2 | 3 | 4 | 5 | 6 | 7 | 8 | 9 | 10 | 11 | 12 |
| 単子葉草本 | コウボウムギ | | | | | ○ | ○ | | | | | | |
| | チガヤ | | | | | ○ | ○ | | | | | | |
| | コウボウシバ | | | | | ○ | ○ | ○ | | | | | |
| | ハマニンニク | | | | | | ○ | ○ | | | | | |
| | スカシユリ | | | | | | | ○ | ○ | | | | |
| 双子葉草本 | ハマニガナ | | | | ○ | ○ | ○ | ○ | ○ | | | | |
| | ハマヒルガオ | | | | | ○ | ○ | | | | | | |
| | ハマボッス | | | | | ○ | ○ | | | | | | |
| | ハマエンドウ | | | | | ○ | | | | | | | |
| | ハマボウフウ | | | | | | ○ | ○ | | | | | |
| | ボタンボウフウ | | | | | | | ○ | | | | | |
| | イソギク | | | | | | | | | | | | ○ |
| | ツワブキ | | | | | | | | | | | ○ | ○ |
| 木 本 | トベラ | | | | ○ | ○ | | | | | | | |
| | マサキ | | | | | | ○ | | トベラ | | | | |

郷土資料館だより

企画展「いすみ市収蔵水彩画展」



大原裕行「アーチと教会と」F50

いすみ市で収蔵している水彩のうち、以前開催されていた水彩展OHARAで入賞した作品を中心に展示します。

期 間 7月16日(土)～10月10日(祝・月)
開館時間 9時～16時30分
休館日 月曜日(祝日の翌日)
問合せ先 いすみ市郷土資料館 ☎86-3708

発行 いすみ市役所 企画政策課 ☎0470-62-1382
〒298-8501 いすみ市大原7400-1
ホームページ http://www.city.isumi.lg.jp/

募集!!

工場
スタッフ

〈勤務時間〉
9:00～17:00
(シフト制)

配送
スタッフ

〈勤務時間〉
8:00～14:00
13:00～18:00

その他詳細はお問い合わせ下さい。

☎0470-87-8040

担当:高地

いい服はいいクリーニング

スワンクリーニング

[本社工場] いすみ市岬町椎木860-1

【夷隅・大原・岬公民館 休館日のお知らせ】

4日(月)、11日(月)、19日(火)、20日(水)、25日(月)

広報 いすみ 2016.7

20

